ROLLER

IHR JUWELIER. SEIT 1886.



FASZINIERENDER SCHMUCK,
ERLESENE UHREN UND

KUNSTHANDWERKE

HANDWERKLICHE MEISTERSCHAFT.
SEIT 140 JAHREN.



2026 | 27

140 JAHRE ROLLER
IHR JUWELIER. SEIT 1886.







KUNSTWERKE HAND







FASZINIERENDER SCHMUCK,
ERLESENE UHREN UND
HANDWERKLICHE MEISTERSCHAFT.
SEIT 140 JAHREN.

2026 | 27

KUNST HAND WERKE

Hand Werks Kunst fasziniert uns. Sie verbindet Erfahrung und Können mit Leidenschaft, Kreativität und einem feinen Gespür für Ästhetik und Form. Oft sind es die kleinen Details, die ein Werk unverwechselbar machen und ihm seinen ganz eigenen Charakter verleihen.
Genau diese Begeisterung hat uns zu unserem neuen Jahrbuch KUNST HAND WERKE inspiriert. Wir nehmen Sie mit auf eine Entdeckungsreise durch die facettenreiche Welt sächsischer Manufakturen. Hier begegnen wir Menschen, die ihr Handwerk lieben, Traditionen bewahren und mit frischen Ideen immer wieder Neues schaffen. Menschen, deren Leidenschaft für Qualität und das Besondere wir aus voller Überzeugung teilen.

Denn auch für uns ist feines Handwerk seit jeher eine Herzensangelegenheit. Es bildet die Grundlage der Schmuckstücke und Uhren, die wir mit großer Sorgfalt für Sie auswählen, und prägt ihren besonderen Wert. Seit nunmehr 140 Jahren steht der Name Juwelier Roller für erlesenen Schmuck, außergewöhnliche Uhren und die Freude daran, Menschen mit besonderen Dingen glücklich zu machen.

Dieses Jubiläum erfüllt uns mit Dankbarkeit und ist zugleich ein wunderbarer Anlass, selbst kreativ zu werden. So sind zu unserem 140-jährigen Bestehen eine limitierte Jubiläumsuhr und eine exklusive Diamantring-Kollektion entstanden. Neugierig geworden? Dann blättern Sie doch gleich auf Seite 76 zu den funkelnden Ringen oder zum eleganten Chronographen auf Seite 111.
Freuen Sie sich auf besondere Einblicke, überraschende Geschichten und natürlich auf unsere neuesten Schmuck- und Uhrenkollektionen. Vielleicht begegnet Ihnen dabei Ihr ganz persönliches Lieblingsstück oder Sie sehen manches Handwerk anschließend mit anderen Augen.

Wir wünschen Ihnen viel Vergnügen beim Entdecken und freuen uns darauf, Sie bald wieder in einem unserer beiden Geschäfte im Herzen von Chemnitz begrüßen zu dürfen. Und sollten Sie uns nicht persönlich besuchen können, sind wir selbstverständlich auch telefonisch und online jederzeit gern für Sie da.

Wir freuen uns auf Ihren Besuch.
Herzlichst, Ihre

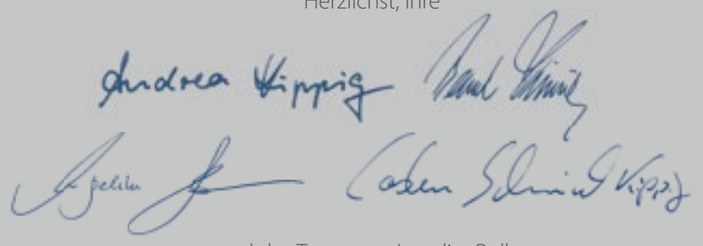

und das Team von Juwelier Roller



NIESSING



1



HISTORISCHE STOFFE NEU BELEBT

1868 gründete Robert Eschke die Seidenmanufaktur in Mühltroff im Vogtland. Seine Söhne führten diese ab 1904 als „Gold- und Silbermanufaktur und Baumwollspinnerei" weiter und im Jahr 1966 wurde der Grundstein für die Rekonstruktion von historischen Seidenstoffen gelegt, indem „preußische Seiden" nachgearbeitet wurden.
Wolfgang Eschke, der Enkel des Gründers, privatisierte 1992 den ab 1972 als „veb brokat mühltroff" verstaatlichten Betrieb. Seit 2003 wird das Unternehmen von Helga Eschke als „eschke seidenmanufaktur" in Crimmitschau geführt. Die historischen Nachstellungen und kundenbezogenen Neukreationen von Seidenstoffen in bedarfsgerechten Mengen begeistern heute nationale und internationale Kunden.

Seit 2025 agiert die Seidenmanufaktur eschke® zusammen mit der Cammann Gobelin Manufaktur unter dem Dach der „Allianz Textiles Denkmal gGmbH", deren lebendiges kulturelles Erbe auf der Einheit von historischer Technik, einem unschätzbaren Archiv und seltenem Fachwissen basiert.



3

2



4

5

VIVIDA

1	**ANHÄNGER**	950 / ooo Platin, Brillant 0,50 ct TW vsi	3.124 Euro
	SCHNUR	950 / ooo Platin, 1,2 mm stark, 43 cm lang	1.695 Euro
2	**OHRSTECKER**	950 / ooo Platin, Brillanten 0,60 ct TW vsi	4.474 Euro
3	**RING**	950 / ooo Platin, Brillanten 2,88 ct TW vsi	15.109 Euro
4	**RING**	950 / ooo Platin, 2,5 mm	2.425 Euro
5	**RING**	950 / ooo Platin, Brillant 0,50 ct TW vsi	4.700 Euro

NIESSING



6



7



8



9

VIVIDA

6	**ANHÄNGER**	750 / ooo Gelbgold, Brillanten 0,56 ct TW vsi	3.670 Euro
	KETTE	750 / ooo Gelbgold, 45 cm lang	920 Euro
7	**OHRSTECKER**	750 / ooo Gelbgold, Brillanten 0,80 ct TW vsi	6.340 Euro
8	**RING**	750 / ooo Gelbgold, Brillanten 1,60 ct TW vsi	8.875 Euro
9	**RING**	750 / ooo Gelbgold, 3,5 mm	3.250 Euro
10	**ARMBAND**	750 / ooo Gelbgold, Brillanten 0,40 ct TW vsi	4.450 Euro



10

NIESSING

AMATIS

1 **OHRHÄNGER** 750 / ooo Gelbgold, Brillanten 0,80 ct TW vsi — 4.030 Euro

2 **ANHÄNGER** 750 / ooo Gelbgold, Brillant 0,42 ct TW if — 1.720 Euro

SCHNUR WELLE 750 / ooo Gelbgold, 1,2 mm stark, 42 cm lang — 1.980 Euro



1

2



3

3 **COLETTE WELLE ARMREIF**
750 / ooo Gelbgold, Brillant 0,02 ct TW vsi
1.545 Euro



4



5

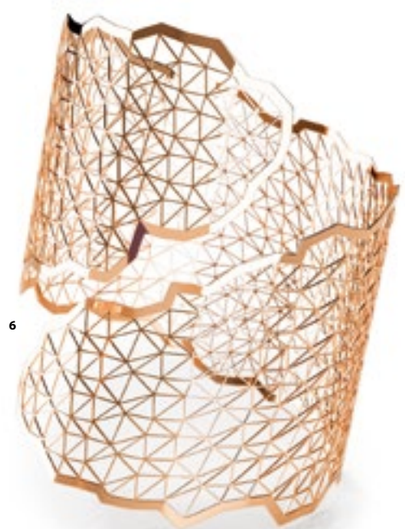

6

COLETTE

4 **RING** 950 / ooo Platin
1.180 Euro

5 **ARMREIF** 950 / ooo Platin
1.815 Euro

TOPIA VISION

6 **ARMSPANGE** 750 / ooo Rotgold
10.400 Euro

NIESSING

TOPIA VISION

7 **KETTE** 750 / ooo Gelbgold, 80 cm lang — 8.300 Euro

8 **RING** 750 / ooo Gelbgold — 2.575 Euro

9 **OHRHÄNGER** 750 / ooo Rotgold, Brillanten 0,02 ct TW vsi — 5.670 Euro

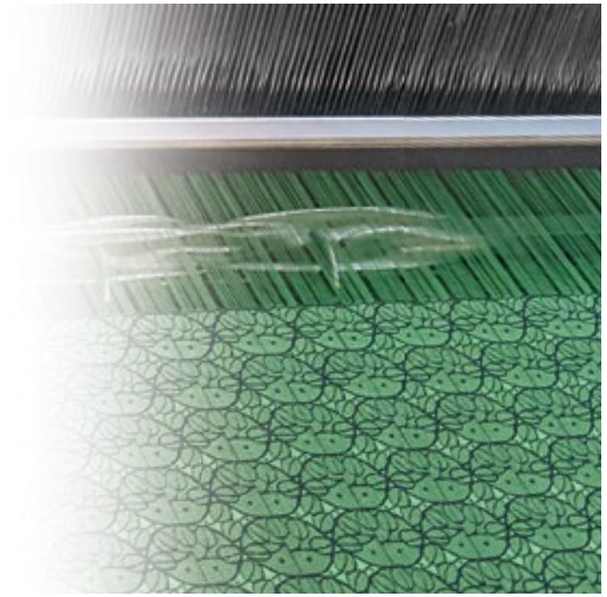



7



8



9

GELLNER
THE SPIRIT OF PEARLS



LOVE LETTERS

1	**COLLIER** 750 / ooo Roségold, weißes Perlmutt, 2 Brillanten 0,08 ct W si, 42 – 45 cm lang	1.995 Euro
2	**COLLIER** 750 / ooo Roségold, Silber, schwarz rhodiniert, schwarzes Perlmutt, Brillant 0,04 ct W si, 42 – 45 cm lang	795 Euro
3	**ARMBAND** 750 / ooo Gelbgold, Tahiti-Zuchtperle, Saphire, flexibel	je 395 Euro
4	**ARMBAND** 750 / ooo Gelbgold, Tahiti-Zuchtperlen, Saphire	1.695 Euro




5

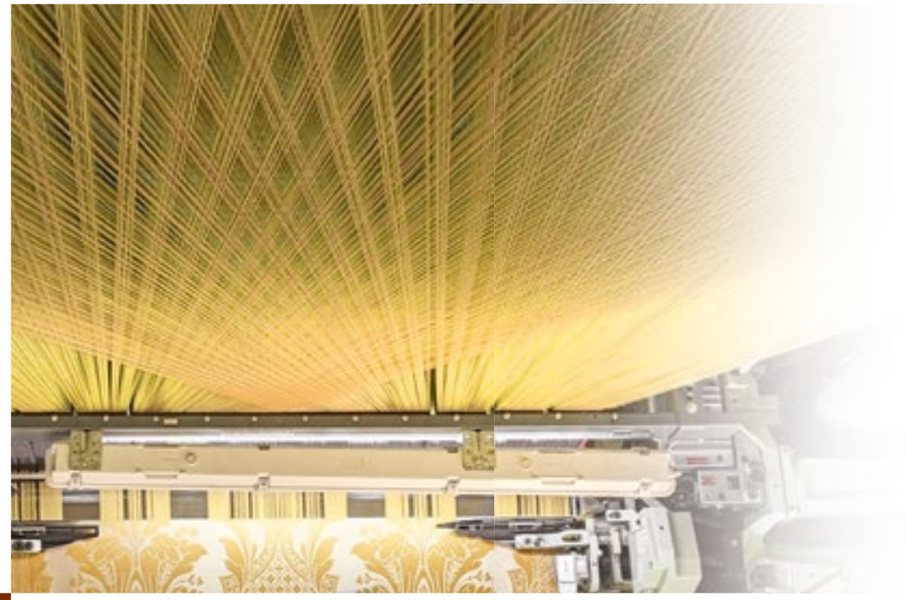


6


7


8


9

5	**OHRHÄNGER** 750 / ooo Roségold, Tahiti-Zuchtperlen, 2 Brillanten 0,58 ct naturbraun si	3.900 Euro
6	**COLLIER** 750 / ooo Roségold, Silber, braun beschichtet, Tahiti-Zuchtperle, 14 Brillanten 0,18 ct naturbraun si, 100 cm lang	3.000 Euro
7	**OHRHÄNGER** 750 / ooo Roségold, Perlmutt	1.895 Euro
8	**RING** 750 / ooo Roségold, Perlmutt, 21 Brillanten 0,21 ct TW vsi	4.450 Euro
9	**RING** 750 / ooo Roségold, Tahiti-Zuchtperle, Brillant Solitär 0,76 ct naturbraun si, 19 Brillanten 0,19 ct TW vsi	6.600 Euro

GELLNER
THE SPIRIT OF PEARLS



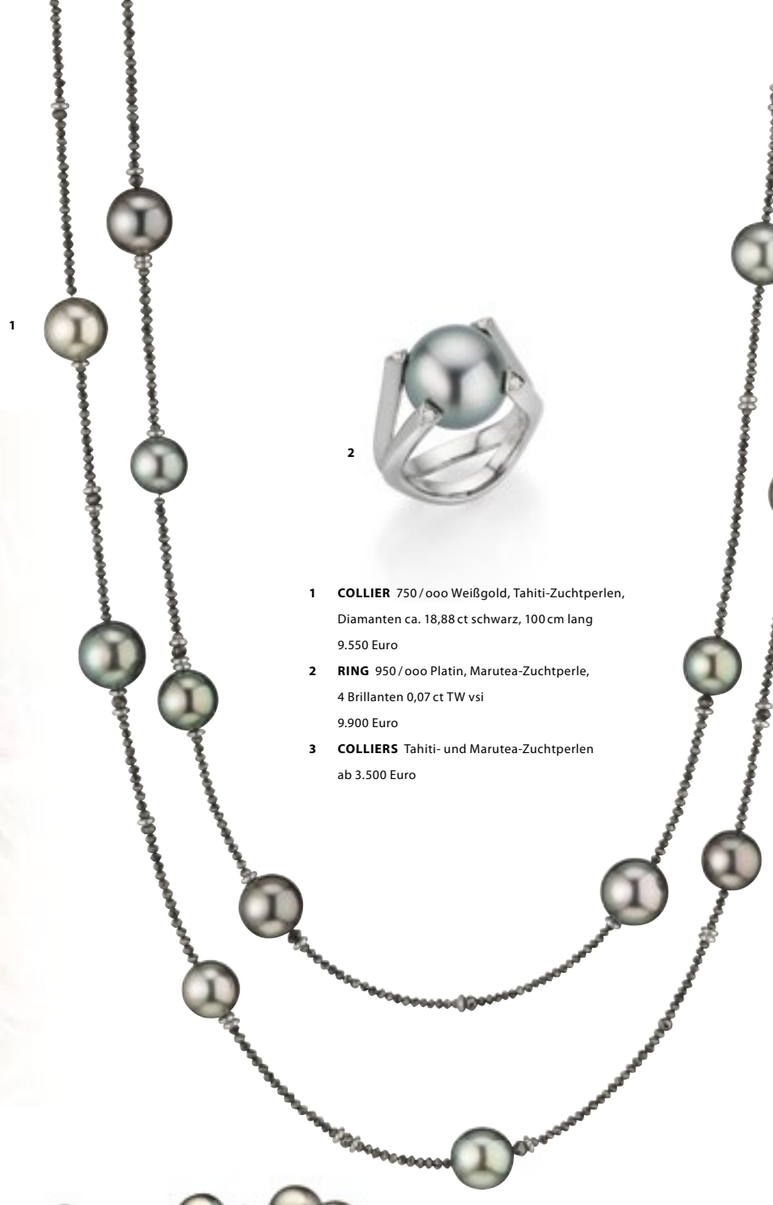
1

2

1 **COLLIER** 750 / ooo Weißgold, Tahiti-Zuchtperlen, Diamanten ca. 18,88 ct schwarz, 100 cm lang
9.550 Euro

2 **RING** 950 / ooo Platin, Marutea-Zuchtperle, 4 Brillanten 0,07 ct TW vsi
9.900 Euro

3 **COLLIERS** Tahiti- und Marutea-Zuchtperlen
ab 3.500 Euro


3

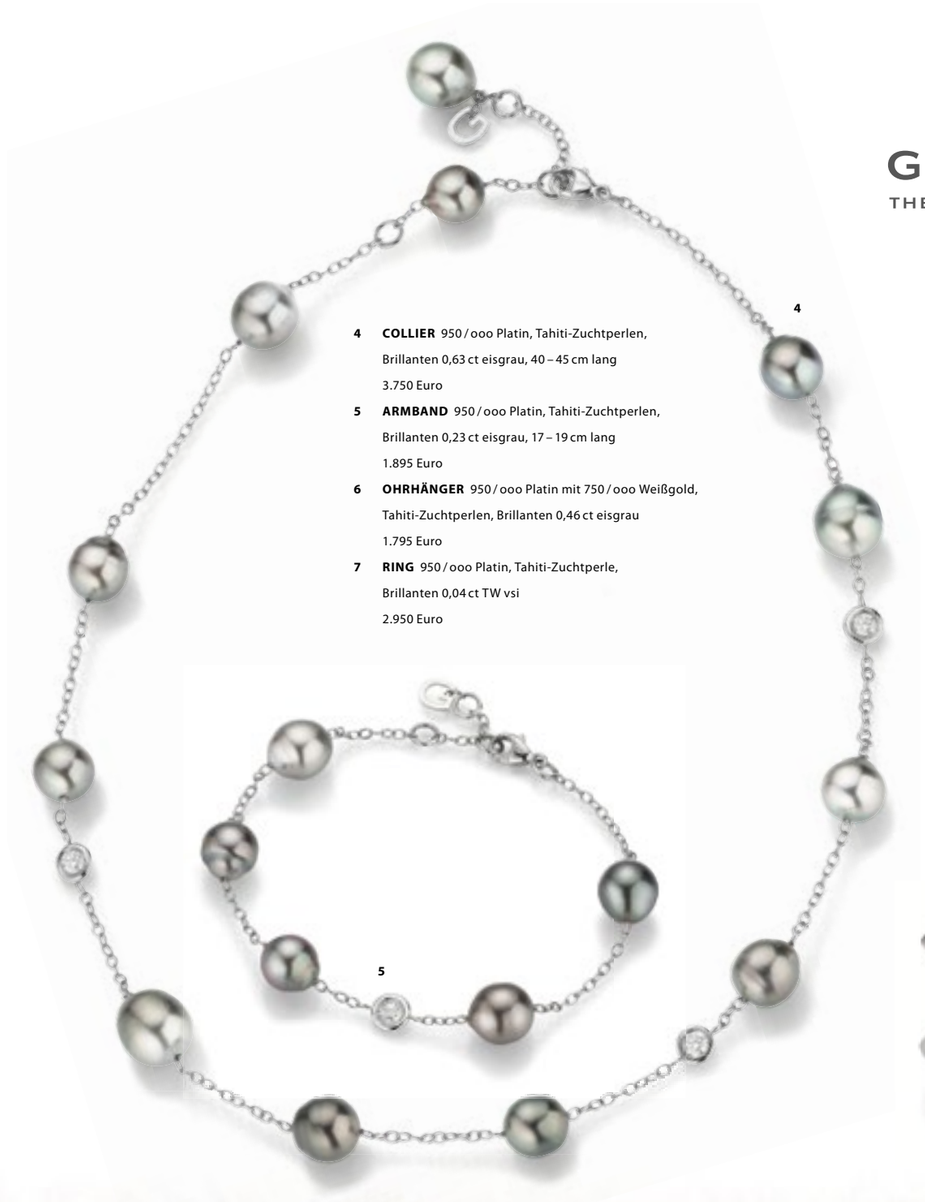
4

4 **COLLIER** 950 / ooo Platin, Tahiti-Zuchtperlen, Brillanten 0,63 ct eisgrau, 40 – 45 cm lang
3.750 Euro

5 **ARMBAND** 950 / ooo Platin, Tahiti-Zuchtperlen, Brillanten 0,23 ct eisgrau, 17 – 19 cm lang
1.895 Euro

6 **OHRHÄNGER** 950 / ooo Platin mit 750 / ooo Weißgold, Tahiti-Zuchtperlen, Brillanten 0,46 ct eisgrau
1.795 Euro

7 **RING** 950 / ooo Platin, Tahiti-Zuchtperle, Brillanten 0,04 ct TW vsi
2.950 Euro

5


6


7



GELLNER
THE SPIRIT OF PEARLS

Akoya Nova.



1



2

AKOYA NOVA – EXKLUSIV BEI GELLNER

Die klassische Akoya Perle verkörpert das Ideal einer symmetrisch runden Perle mit außergewöhnlichem Lüster und erreicht nur selten Größen über 9 mm. Ihr Farbspektrum reicht von Weißrosé über Zartcreme und Grau bis zu feinen Champagnernoten. Dezente Colour Enhancements werden gezielt eingesetzt, um ihre elegante Ausstrahlung zu perfektionieren. Gemeinsam mit George Kakuda, einem der weltweit führenden Züchter von Akoya Zuchtperlen, hat Gellner die ursprüngliche Schönheit farblich unbehandelter Akoya Zuchtperlen wiederentdeckt. Akoya Nova fasziniert durch ihr makelloses natürliches Weiß und ihr charakteristisches natürliches Grau mit feinem bläulichem Oberton. Dank eines traditionellen Zuchtverfahrens entfalten sich diese außergewöhnlichen Farbtöne auf natürliche Weise und verleihen der Perle ihre unverwechselbare, kühle Eleganz. Damit eröffnet Akoya Nova neue gestalterische Freiheit: lässige Styles und kostbar-coole Looks, die die Perle aus traditionellen Kontexten lösen und neu definieren. Innovativ, frei und kompromisslos in Manufakturqualität.

1 **RING** 950 / ooo Platin, Brillanten 0,11 ct TW vsi,
Akoya Nova Zuchtperle natural grey
2.350 Euro

2 **RING** 750 / ooo Roségold, Brillanten 0,11 ct TW vsi,
Akoya Nova Zuchtperle natural white
2.450 Euro

3 **COLLIERS** Akoya Nova Zuchtperlen
ab 1.195 Euro



3

GELLNER
THE SPIRIT OF PEARLS



4

5

40 JAHRE ROLLER SONDEREDITION

4 **COLLIER LIGHT-EDITION**
750 / ooo Roségold, Silber,
Diamant, Perlmutt light,
42 – 45 cm lang
595 Euro

5 **COLLIER DARK-EDITION**
750 / ooo Roségold, Silber,
Diamant, Perlmutt dark,
42 – 45 cm lang
595 Euro

Jörg Heinz
KIND OF MAGIC



INFINITY

1 **ARMREIF** 750 / ooo Roségold,
Brillant 0,30 ct naturbraun vsi,
17 cm lang, flexibel
5.540 Euro

2 **COLLIER** 750 / ooo Roségold,
Brillant 0,30 ct naturbraun vsi,
42 cm lang
9.710 Euro

TRADITION & ZUKUNFT INEINANDER GEWEBT

Die Cammann Gobelin Manufaktur® wurde 1886 in Chemnitz gegründet. Mit ihrer breiten Produktpalette aus Damasten, Möbelplüsch, Seidenvelours sowie Gobelins für Prunksäle, Salons, Theater oder Eisenbahnwaggons erfuhr sie einen raschen Aufschwung mit Aufträgen aus der ganzen Welt. Trotz Verstaatlichung während der DDR-Zeit war die Weberei als Devisenbringer auch weiterhin Produzent der begehrten Stoffe.
Nach 1995 konnte die Firma als Cammann Gobelin Manufaktur® weitergeführt werden und hat seit 1999 ihren Sitz in Braunsdorf bei Chemnitz. Besonders die individuelle Fertigung von exklusiven Stilmöbelstoffen, die handwerkliche Fabrikation der mehr als 250 verfügbaren Muster und die gewebten Bilder machen das Unternehmen für eine weltweite Kundschaft attraktiv.

Seit 2018 sind die Fertigung und das Archiv Bestandteil des kulturellen Erbes des Freistaates Sachsen und seit 2025 unter dem Dach „Allianz Textiles Denkmal gGmbH" als eigenständiger Bereich am Markt.





MESH & FLEX

3 **COLLIER** 750 / ooo Weißgold, 42 cm lang — 4.390 Euro

4 **WECHSELSCHLIESSE** 750 / ooo Weißgold, — 3.780 Euro
78 Brillanten 0,46 ct TW vsi

5 **ARMBAND** Edelstahl, schwarz PVD beschichtet, — 815 Euro
17 cm lang, flexibel

6 **ARMBAND** 750 / ooo Weißgold, — 650 Euro
Textilband Makramee

Jörg Heinz
KIND OF MAGIC



SWING BOHO

7 **OHRSTECKER** 750 / ooo Gelbgold, — 3.320 Euro
34 Brillanten 0,49 ct TW si

8 **OHRSTECKER** 750 / ooo Weißgold, — 4.885 Euro
64 Brillanten 0,72 ct TW si

9 **COLLIER** 750 / ooo Weißgold, — 3.745 Euro
32 Brillanten 0,36 ct TW si, 42 – 45 cm lang

10 **RING** 750 / ooo Gelbgold, — 2.410 Euro
17 Brillanten 0,24 ct TW si,
Mittelstein beweglich

11 **RING** 750 / ooo Weißgold, — 2.495 Euro
17 Brillanten 0,24 ct TW si,
Mittelstein beweglich

12 **RING** 750 / ooo Roségold, — 2.300 Euro
17 Brillanten 0,24 ct naturbraun vsi,
Mittelstein beweglich









CALLA

1 **OHRHÄNGER** 750 / ooo Weißgold, 2 Brillanten 0,36 ct TW vsi — 5.950 Euro

2 **COLLIER** 750 / ooo Weißgold, Brillant 0,30 ct TW vsi, 45 cm lang — 5.880 Euro

3 **RING** 750 / ooo Weißgold, Brillant 0,23 ct TW vsi — 5.080 Euro

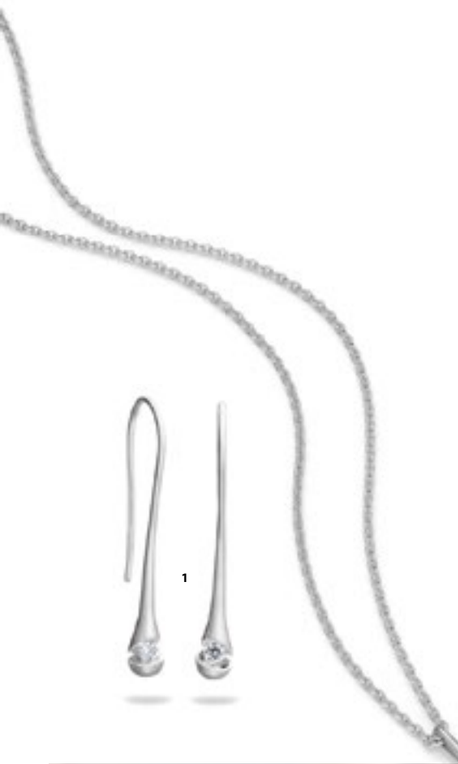

1





2



3



4



5

CALLA

4 **RING** 750 / ooo Gelbgold, Brillant 0,30 ct TW vsi — 6.380 Euro

5 **ARMBAND** 750 / ooo Gelbgold, Brillant 0,12 ct TW vsi, Textilband — 2.730 Euro



6



7



8



9



10

LIBERTÉ

6 **OHRHÄNGER** 750 / ooo Weißgold, frei bewegliche Brillanten 1,28 ct TW vsi — 14.080 Euro

7 **COLLIER** 750 / ooo Weißgold, frei bewegliche Brillanten 0,97 ct TW si, 42 – 45 cm lang — 10.600 Euro

8 **COLLIER** 750 / ooo Gelbgold, frei beweglicher Brillant 0,51 ct TW si, 42 – 45 cm lang — 5.640 Euro

9 **OHRSTECKER** 750 / ooo Gelbgold, frei bewegliche Brillanten 0,80 ct TW si — 6.780 Euro

10 **RING** 750 / ooo Gelbgold, frei beweglicher Brillant 0,40 ct TW si — 7.050 Euro

FOPE

PRIMA

1 **FLEX´IT COLLIER** 750 / ooo Weißgold, Brillanten 0,19 ct TW vsi, 40 cm lang, flexibel — 11.470 Euro

2 **FLEX´IT ARMBAND** 750 / ooo Weißgold, Brillanten 0,18 ct TW vsi, 16 cm lang, flexibel — 4.630 Euro

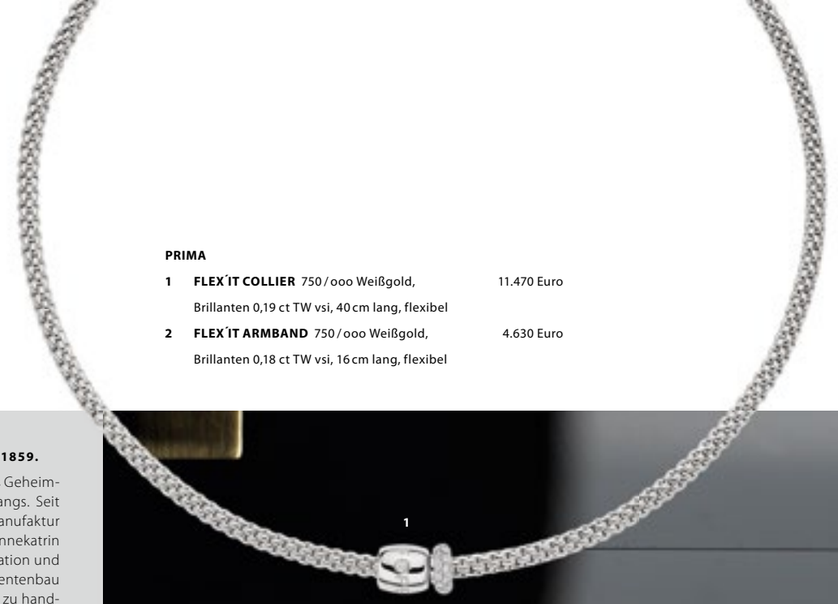

AUGUST FÖRSTER. KLANGFASZINATION SEIT 1859.

Die AUGUST FÖRSTER GmbH bewahrt ein kostbares Geheimnis: die kunstvolle Konstruktion des perfekten Klangs. Seit mehr als 165 Jahren entstehen in der Löbauer Manufaktur Klaviere und Flügel von Weltrang. Heute führt Annekatrin Förster das Familienunternehmen in fünfter Generation und in den historischen Werkstätten ist der Instrumentenbau nach wie vor kompromisslose Handarbeit – bis hin zu handgesponnenen Basssaiten.

Ein „Förster" besteht aus über 12.000 Einzelteilen. Legendär ist dabei die Geometrie des Flügelgehäuses, welche die Klangbotschaft eindrucksvoll zu modellieren vermag. Die Besonderheit liegt jedoch im Verborgenen. Zusammen mit einer kräftigen Holzkonstruktion und der patentierten Gussplatte fängt die spezielle Form enorme Zuglasten perfekt ab und erlaubt darüber hinaus den Einbau eines großen Resonanzbodens. Daraus resultiert die sprichwörtlich gute Stimmung des Instruments. Ein voluminöser, warmer Klang mit tiefen Bässen, die die Brillanz der Melodie nie übertönen. Pro Jahr verlassen nur etwa 120 Klaviere und 80 Flügel die Löbauer Manufaktur. Mit jedem Instrument entsteht ein unverwechselbares Klangkunstwerk, vollendet unter den Händen der Intoneure. Hoch spezialisiert und mit jahrzehntelanger Erfahrung geben sie jedem Instrument den unverwechselbaren „AUGUST FÖRSTER-Klang". Seit über 165 Jahren.







SOLO

3 **FLEX´IT RING** 750 / ooo Gelbgold mit Weißgold, Brillanten 0,17 ct TW vsi, flexibel — 2.930 Euro

4 **FLEX´IT ARMBAND** 750 / ooo Gelbgold, Brillanten 0,29 ct TW vsi, 17 cm lang, flexibel — 9.040 Euro



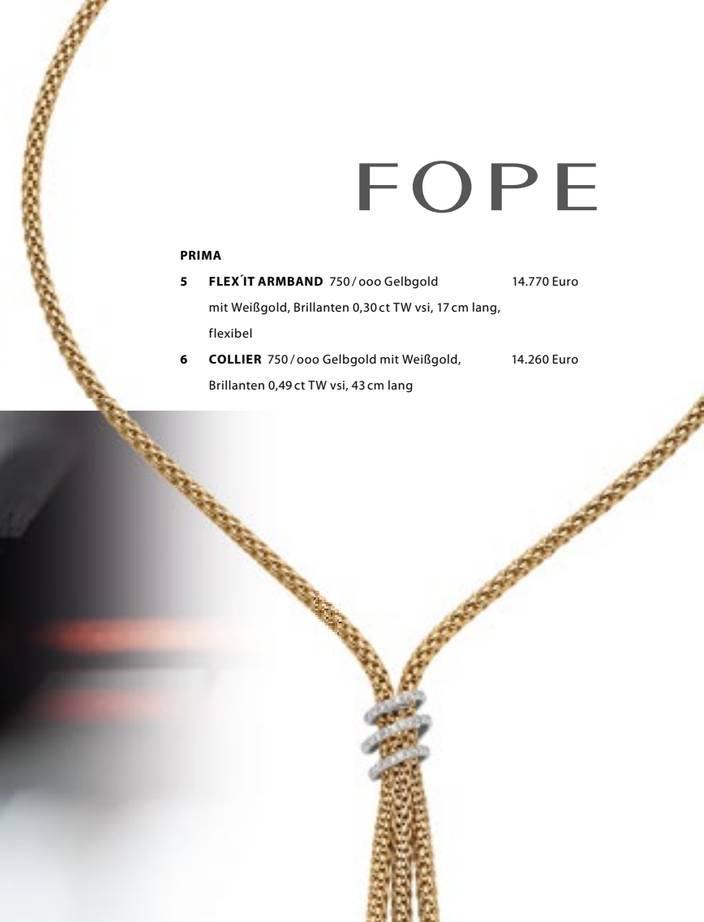

FOPE

PRIMA

5 **FLEX´IT ARMBAND** 750 / ooo Gelbgold mit Weißgold, Brillanten 0,30 ct TW vsi, 17 cm lang, flexibel — 14.770 Euro

6 **COLLIER** 750 / ooo Gelbgold mit Weißgold, Brillanten 0,49 ct TW vsi, 43 cm lang — 14.260 Euro



VENDÔME

7 **FLEX´IT RING** 750 / ooo Gelbgold mit Weißgold, Brillanten 0,23 ct TW vsi, flexibel — 5.290 Euro

PRIMA

8 **FLEX´IT ARMBAND** 750 / ooo Roségold mit Weißgold, Brillanten 0,17 ct TW vsi, 17 cm lang, flexibel — 9.480 Euro

9 **FLEX´IT RING** 750 / ooo Roségold mit Weißgold, Brillanten 0,15 ct TW vsi, flexibel — 4.560 Euro





Glashütte
ORIGINAL



1

1 SENATOR AVENTURIN Manufaktur Automatik,
950 / ooo Platin, 40 mm, Aventurin Zifferblatt, Saphirglas,
Glasboden, Alligatorlederband, Faltschließe,
5 bar wasserdicht
36.900 Euro



2

2 SENATOR EXCELLENCE
PANORAMADATUM MONDPHASE
Manufaktur Automatik, 750 / ooo Rotgold,
40 mm, Saphirglas, Glasboden,
Alligatorlederband, Faltschließe,
5 bar wasserdicht
26.500 Euro



3

3 SENATOR EXCELLENCE
EWIGER KALENDER
Manufaktur Automatik, Edelstahl,
42 mm, Saphirglas, Glasboden,
Alligatorlederband, Faltschließe,
5 bar wasserdicht
24.000 Euro



AUGUST FÖRSTER



5

5 PANOMATICLUNAR Manufaktur Automatik,
Edelstahl, 40 mm, Saphirglas, Glasboden,
Alligatorlederband, Faltschließe,
5 bar wasserdicht
11.800 Euro

6 SENATOR CHRONOGRAPH
Manufaktur Automatik, Edelstahl, 41 mm,
Saphirglas, Glasboden, Alligatorlederband,
Faltschließe, 5 bar wasserdicht
15.900 Euro

7 SENATOR CHRONOGRAPH NAVIGATOR
Manufaktur Automatik, Edelstahl, 41 mm,
Saphirglas, Glasboden, Synthetikband,
Faltschließe, 5 bar wasserdicht
15.900 Euro

4 PANOMATICCALENDAR Manufaktur Automatik,
750 / ooo Rotgold, 42 mm, Saphirglas, Glasboden,
Alligatorlederband, Faltschließe, 5 bar wasserdicht
35.200 Euro



4



6



7

Glashütte
ORIGINAL

Deutsche Uhrmacherkunst seit *1845*.



1

1 SEAQ PANORAMADATUM
Manufaktur Automatik, 750 / ooo Rotgold,
43 mm, Saphirglas, Glasboden,
Synthetikband, Faltschließe,
30 bar wasserdicht
29.700 Euro





2



2 SEAQ Manufaktur Automatik,
Edelstahl, 39 mm, Saphirglas,
Glasboden, Edelstahlband,
20 bar wasserdicht
11.300 Euro



3

3 SEAQ CHRONOGRAPH
Manufaktur Automatik, Edelstahl,
43 mm, Saphirglas, Glasboden,
Synthetikband, Faltschließe,
30 bar wasserdicht
15.400 Euro



4



5

4 LADY SERENADE LUNA Manufaktur Automatik, Edelstahl, 18.500 Euro
750 / ooo Rotgold, 32 mm, 69 Brillanten 1,06 ct TW vsi, Saphirglas,
Glasboden, Alligatorlederband, Faltschließe, 5 bar wasserdicht

5 LADY SERENADE LUNA Manufaktur Automatik, Edelstahl, 12.100 Euro
32 mm, 20 Brillanten 0,05 ct TW vsi, Saphirglas, Glasboden,
Edelstahlband, 5 bar wasserdicht

6 SEVENTIES Manufaktur Automatik, Edelstahl,
39 x 39 mm, Saphirglas, Glasboden, Edelstahlband,
10 bar wasserdicht
14.300 Euro

7 SEVENTIES Manufaktur Automatik, Edelstahl,
39 x 39 mm, Saphirglas, Glasboden, Kautschukband,
Faltschließe, 10 bar wasserdicht
13.000 Euro



6



7



OMEGA

1 **CONSTELLATION** Quarz, Edelstahl,
28 mm, Saphirglas, Edelstahlband,
3 bar wasserdicht
3.400 Euro

2 **CONSTELLATION** Quarz, Edelstahl,
28 mm, Saphirglas, Edelstahlband,
3 bar wasserdicht
3.400 Euro



1



2

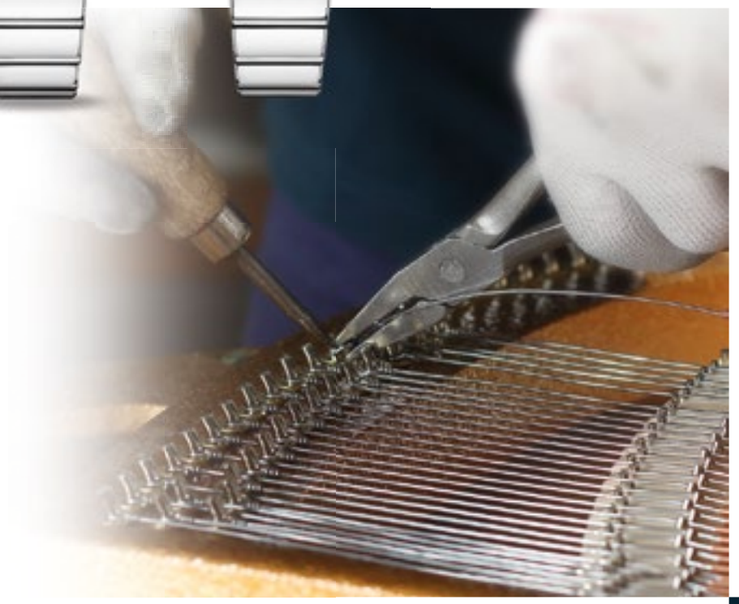



3



4



5

3 **SEAMASTER PLANET OCEAN 600M**
Automatik, Master-Chronometer, Edelstahl, 42 mm,
Saphirglas, Kautschukband, Faltschließe,
60 bar wasserdicht
8.600 Euro

4 **SEAMASTER DIVER 300M 007 EDITION**
Automatik, Master-Chronometer, Titan, 42 mm,
Saphirglas, Titanband, 30 bar wasserdicht
10.900 Euro

5 **SEAMASTER PLANET OCEAN 600M**
Automatik, Master-Chronometer, Edelstahl, 42 mm,
Saphirglas, Edelstahlband, 60 bar wasserdicht
9.000 Euro



6



7

6 **CONSTELLATION OBSERVATORY** Automatik, Master-Chronometer, O-MEGASTEEL, 10.600 Euro
39 mm, Saphirglas, Glasboden, Alligatorlederband, 3 bar wasserdicht

7 **CONSTELLATION OBSERVATORY** Automatik, Master-Chronometer, O-MEGASTEEL 11.800 Euro
39 mm, Keramikzifferblatt, Saphirglas, Glasboden, Alligatorlederband, 3 bar wasserdicht

8 **SEAMASTER DIVER 300M SPECTRE EDITION** Automatik, Master-Chronometer, 8.300 Euro
Edelstahl, 42 mm, Saphirglas, Edelstahlband, 30 bar wasserdicht

9 **SEAMASTER DIVER 300M JAMES BOND EDITION** Automatik, Master-Chronometer, 8.300 Euro
Edelstahl, 42 mm, Saphirglas, Edelstahlband, 30 bar wasserdicht

OMEGA



8





9

OMEGA



1



2

1 SPEEDMASTER MOONWATCH PROFESSIONAL
Handaufzug, Chronograph, Master-Chronometer, Edelstahl, 750 / ooo Moonshine™-Gold, 42 mm, Saphirglas, Edelstahlband mit Gelbgold, 5 bar wasserdicht
20.400 Euro

2 SPEEDMASTER MOONWATCH PROFESSIONAL
Handaufzug, Chronograph, Master-Chronometer, Edelstahl, 42 mm, Saphirglas, Lederband mit Faltschließe, 5 bar wasserdicht
8.500 Euro





3

3 SPEEDMASTER MOONWATCH PROFESSIONAL Handaufzug, Chronograph, Master-Chronometer, Edelstahl, 42 mm, Saphirglas, Edelstahlband, 5 bar wasserdicht — 10.100 Euro

OMEGA





4



5



6

4 SPEEDMASTER 38 Automatik, Chronograph, Chronometer, Edelstahl, 38 mm, Saphirglas, Edelstahlband, 10 bar wasserdicht — 6.800 Euro

5 SPEEDMASTER 38 Automatik, Chronograph, Chronometer, Edelstahl, 38 mm, Saphirglas, Edelstahlband, 10 bar wasserdicht — 6.300 Euro

6 SPEEDMASTER 38 Automatik, Chronograph, Chronometer, Edelstahl, 52 Brillanten 1,53 ct TW if-vvsi, 38 mm, Perlmutt-Zifferblatt, Saphirglas, Edelstahlband, 10 bar wasserdicht — 12.700 Euro

RASURKULTUR. MADE IN STÜTZENGRÜN.

Die Manufaktur MÜHLE ist seit mehr als 80 Jahren im Erzgebirge zuhause. Das Familienunternehmen in dritter Generation vereint Tradition mit Innovation – für hochwertige Produkte, die mit Hingabe und handwerklicher Präzision entstehen. Ob Rasierpinsel, Rasierer, Seifenschale oder Pflegeserie: MÜHLE ist eine Entscheidung für beste Materialien, zeitloses Design und konsequent nachhaltiges Handeln.
Die Manufaktur fühlt sich dabei der traditionellen Handwerkskunst des Bürsten- und Pinselmachens, die im Erzgebirge zuhause ist, verbunden wie am ersten Tag. Hand-Arbeit wird daher wörtlich genommen: Jeder Handgriff muss sitzen, um aus den wertvollen Werkstoffen mit besonderem Augenmaß und extra viel Fingerspitzengefühl einzigartige Produkte zu kreieren. Jedoch bedeutet Manufaktur nicht den Verzicht auf sinnvoll und vor allem maßvoll eingesetzte Technologien unserer Zeit. Speziell für MÜHLE entwickelte Maschinen gewährleisten eine behutsame Fertigung einzelner Komponenten, wenn es der Wertigkeit der Produkte dient. So formen beispielsweise CNC-Anlagen die ästhetisch schönen MÜHLE Griffe aus edlen Hölzern und Kunstharzen.
Nichtsdestotrotz geht jedes der vielgestaltigen Modelle durch zahlreiche fachkundige Hände, bevor es die Manufaktur in Stützengrün verlässt, um den Kunden auf der ganzen Welt ein besonderes Ritual zu schenken:
Sich Zeit nehmen, die Stille genießen und die Hektik des anbrechenden Tages vor der Badezimmertür lassen. Eben Rasurkultur, wie es MÜHLE im Erzgebirge nennt.





1



2

1 **NAVITIMER B01 CHRONOGRAPH 41**
Manufaktur Automatik, Edelstahl, 41 mm, Saphirglas, Glasboden, Alligatorlederband, Faltschließe, 3 bar wasserdicht
9.500 Euro

2 **NAVITIMER AUTOMATIC 36**
Automatik, Edelstahl, 36 mm, Saphirglas, Edelstahlband, 3 bar wasserdicht
5.850 Euro



3

3 **NAVITIMER B19 CHRONOGRAPH PERPETUAL CALENDAR**
Manufaktur Automatik, Ewiger Kalender, Mondphase, Edelstahl, 950 / ooo Platin, 43 mm, Saphirglas, Glasboden, Edelstahlband, 3 bar wasserdicht
30.450 Euro

4 **NAVITIMER B01 CHRONOGRAPH 43**
Manufaktur Automatik, Edelstahl, 43 mm, Saphirglas, Glasboden, Edelstahlband, 3 bar wasserdicht
9.850 Euro



4



1



2





3

4



5

1 **CHRONOMAT B01 CHRONOGRAPH 42** Manufaktur Automatik, Edelstahl, 42 mm, Saphirglas, Glasboden, Edelstahlband, 20 bar wasserdicht — 9.600 Euro

2 **CHRONOMAT B01 CHRONOGRAPH 42** Manufaktur Automatik, Edelstahl, 42 mm, Saphirglas, Glasboden, Kautschukband, Faltschließe, 20 bar wasserdicht — 9.200 Euro

3 **CHRONOMAT AUTOMATIC 36** Automatik, Edelstahl, 36 mm, 47 laborgezüchtete Brillanten, Saphirglas, Edelstahlband, 10 bar wasserdicht — 9.600 Euro

4 **CHRONOMAT AUTOMATIC 36** Automatik, Edelstahl, 750 / ooo Rotgold, 36 mm, Saphirglas, Edelstahlband, 10 bar wasserdicht — 10.950 Euro

5 **CHRONOMAT AUTOMATIC 40** Manufaktur Automatik, Edelstahl, 40 mm, Saphirglas, Edelstahlband, 20 bar wasserdicht — 6.400 Euro



1
Limited Edition

1 ARMBANDUHR CLASSICA MEDIUM LIMITED
Automatik, Edelstahl, 39 mm, Saphirglas, Glasboden,
2 Lederbänder, Faltschließe, 5 bar wasserdicht
4.250 Euro
Limited Edition: nur 50 Exemplare weltweit



2 TISCHUHR LUNARIS II
Manufakturkaliber 2004, 8 Tage Gangdauer,
Mondphaseanzeige, Gehäuse Edelstahl,
Mineralglas,
23 cm hoch, 16 cm breit, 8 cm tief
9.800 Euro

2



3



4



5

3 SEILZUGREGULATOR CLASSICA KS 130 M Manufakturkaliber 1675, 21.100 Euro
30 Tage Gangdauer, Schlagwerk, Anzeige von Datum, Wochentag und
Mondphase, Gehäuse mit schwarzem Schleiflack und Metallintarsien,
entspiegeltes Mineralglas,
130,5 cm hoch, 27,5 cm breit, 11 cm tief

4+5 SEILZUGREGULATOR OPUS K 100 II Manufakturkaliber 1565-4, 14.900 Euro
30 Tage Gangdauer, Anzeige von Datum, Wochentag und Mondphase
für Nord- und Südhalbkugel, Gehäuse mit schwarzem Schleiflack und
Metallintarsien, U-förmiges, entspiegeltes Mineralglas,
96 cm hoch, 25,5 cm breit, 11 cm tief

MONTBLANC



1
Limited Edition

1 MONTBLANC STAR LEGACY NICOLAS RIEUSSEC
LIMITED EDITION
Automatik, Edelstahl, 43 mm, Saphirglas, Glasboden,
Lederband, Faltschließe, 5 bar wasserdicht
9.200 Euro
Limited Edition: nur 821 Exemplare weltweit





2

3



4



5

2 MONTBLANC STARWALKER POLARGREEN DOUE Fineliner, Edelharz, Metall, platin beschichtet 730 Euro
3 MONTBLANC STARWALKER POLARGREEN Kugelschreiber, Edelharz, Metall, platin beschichtet 500 Euro
4 MONTBLANC STAR Manschettenknöpfe, Edelstahl, Onyx 460 Euro
5 MONTBLANC STAR Manschettenknöpfe, Edelstahl, Edelharz 460 Euro



6
Limited Edition

6 MONTBLANC STAR LEGACY
LIMITED EDITION
Automatik, Edelstahl, 39 mm, Saphirglas,
Glasboden, Lederband, 5 bar wasserdicht
3.200 Euro

7 MONTBLANC STAR LEGACY
LIMITED EDITION
Automatik, Edelstahl, 39 mm, Saphirglas,
Glasboden, Lederband, 5 bar wasserdicht
3.200 Euro

MONTBLANC



7
Limited Edition



8

8 MONTBLANC MEISTERSTÜCK 149
Füllfederhalter, Edelharz, Metall, gelbgold beschichtet,
Feder 750 / ooo Gold
1.280 Euro



9



10



11

MONTBLANC MEISTERSTÜCK
CLASSIQUE BURGUNDY RED
Edelharz, Metall, rotgold beschichtet,
Feder 585 / ooo Gold

9 FÜLLFEDERHALTER 900 Euro
10 KUGELSCHREIBER 570 Euro
11 ROLLERBALL 680 Euro

MONTBLANC



2



1

1 MONTBLANC ICED SEA 0 OXYGEN
Automatik, Edelstahl, 38 mm, Saphirglas,
Kautschukband, Faltschließe,
30 bar wasserdicht
4.000 Euro

2 MONTBLANC ICED SEA
Automatik, Edelstahl, 41 mm, Saphirglas, Edelstahlband,
30 bar wasserdicht
4.000 Euro



3



4

MONTBLANC MEISTERSTÜCK CLASSIQUE WHITE
Edelharz, Metall, platin beschichtet, Feder 585 / ooo Gold
3 FÜLLFEDERHALTER 900 Euro
4 KUGELSCHREIBER 570 Euro

5 MONTBLANC ICED SEA
Armband, Leder, Edelstahl, 19 cm lang
360 Euro



5

Mercedes-Benz

Die neue elektrische
C-Klasse.

Mit bis zu 762 km Reichweite (WLTP):
für alles, was vor Ihnen liegt.

Welcome home.

EXKLUSIVE PREMIERE ERLEBEN

140 YEARS OF INNOVATION

Mercedes-Benz C 400 4MATIC elektrisch | Energieverbrauch kombiniert: 18,5–14,1 kWh/100 km;
CO_2-Emissionen kombiniert: 0 g/km; CO_2-Klasse: A.

Schloz Wöllenstein
menschlich und kompetent

Anbieter: Mercedes-Benz AG, Mercedesstraße 120, 70372 Stuttgart
Vertriebspartner vor Ort: Schloz Wöllenstein GmbH & Co. KG
Autorisierter Mercedes-Benz Pkw Verkauf und Service
Werner-Seelenbinder-Straße 11 B · 09120 Chemnitz
E-Mail: info@swmb.de · Tel.: 0371-5223-0 · www.swmb.de

ETL | European Tax & Law

Steuerberater | Rechtsanwälte



RUNDUM VERTRAUEN.

RUNDUM EXKLUSIVITÄT.

Stephen Kühmichel
Rechtsanwalt und Mediator
Fachanwalt für Steuerrecht
Fachanwalt für Handels- und Gesellschaftsrecht

Ute Furkert
Dipl. Ökonom
Steuerberaterin

Marcus Bode
Rechtsanwalt
Fachanwalt für Steuerrecht

Paul Richter
M.Sc. Rechnungslegung und Unternehmenssteuerung
Steuerberater

ETL | KEUSSEN KÜHMICHEL FURKERT
STEUERBERATUNGSGESELLSCHAFT ETL mbH

ETL | Rechtsanwälte

Keussen Kühmichel Furkert Steuerberatungsgesellschaft ETL mbh | ETL Rechtsanwälte GmbH
Rechtsanwaltsgesellschaft, Niederlassung Chemnitz | Kanzlerstraße 32 | 09112 Chemnitz | Telefon: 0371 909990 | E-Mail: info@kkf-sachsen.de

volksbank-chemnitz.de/investkonzept

Komplexität an den Kapitalmärkten: Aushalten oder verändern, was ist Ihre Strategie?



Bild: Adobe Stock - My Ocean studio

Unsere Lösung:

Das **Beste aus zwei Welten** mit breiter Streuung durch **passive Index-ETFs** und besonders **erfolgreich gemanagten Fonds**.

Lassen Sie sich jetzt in Ihrer Filiale vor Ort beraten.

volksbank-chemnitz.de/filialen

Ihre Kontaktmöglichkeiten

Volksbank Chemnitz eG
Innere Klosterstraße 15
09111 Chemnitz
Telefon: 0371 4903-0
Telefax: 0371 4903-4999
infovoba@volksbank-chemnitz.de
volksbank-chemnitz.de/investkonzept

InvestKonzept
Die Fondsvermögensverwaltung Ihrer Volksbank Chemnitz eG

Diese Information ist eine Marketingmitteilung und ersetzt keine Anlageberatung. Allein maßgebliche Rechtsgrundlage für die Vermögensverwaltung in InvestKonzept ist die Rahmenvereinbarung InvestKonzept der Volksbank Chemnitz eG, welche Sie jederzeit kostenlos in deutscher Sprache auf der Webseite der Volksbank Chemnitz eG einsehen können. Stand: 10/2026

LONGINES



1 **LONGINES MASTER COLLECTION** Automatik, Chronograph, Mondkalender, Edelstahl, 41 mm, Saphirglas, Glasboden, Alligatorlederband, Faltschließe, 3 bar wasserdicht
4.050 Euro

LEDERDESIGN MIT PRAKTISCHEM ORDNUNGSSINN

Ulrich Czerny liebt Taschen. In seinem „Werkraum" in Lichtenau bei Chemnitz entstehen sie aus feinem Leder in kunstvoller Handarbeit – kleine Kunstwerke mit praktischer Funktion, gemacht für das Leben und mit großem Potenzial, Generationen zu überdauern. Es sind handwerkliche Unikate, die unter der Marke CZERNY LEDERDESIGN den Begriff Nachhaltigkeit Tag für Tag leben.
Das Herzstück der kleinen Manufaktur ist die kompromisslose Konzentration auf Funktion, Material und Verarbeitung. Verwendet wird ausschließlich robustes, pflanzlich gegerbtes Sattelleder. Jede Naht wird ganz traditionell von Hand gesetzt – ein zeitintensiver Prozess, der jedoch entgegen maschinell gefertigten Produkten Langlebigkeit garantiert. Die Gestaltung der Taschen, Geldbörsen und Accessoires ist im besten Sinne minimalistisch, von der Funktion her gedacht und von hoher ästhetischer Qualität. So verzichtet zum Beispiel die Geldbörse „Vario" konsequent auf äußere Nähte, um typische Verschleißstellen gar nicht erst entstehen zu lassen.
Czernys Arbeiten sind keine kurzlebigen Modeartikel, sondern ein Plädoyer für bewussten Konsum, die Wertschätzung echter Handwerkskunst und die Schönheit des natürlichen Materials. Als treue Alltagsbegleiter entwickeln sie mit den Jahren durch die charakteristische Patina des Gebrauchs eine ganz eigene Ästhetik und gewinnen so stetig an Wert. Auch dafür wurden seine Arbeiten mit mehreren Designpreisen ausgezeichnet.





2 **MINI DOLCEVITA** Quarz, Edelstahl, 22 x 29 mm, Perlmutt-Zifferblatt, 163 Diamanten 0,27 ct TW vsi, Saphirglas, Edelstahlband, 3 bar wasserdicht
2.600 Euro



3 **DOLCEVITA** Quarz, Edelstahl, 23 x 37 mm, Saphirglas, Alligatorlederband, 3 bar wasserdicht
1.650 Euro

4 **LONGINES MASTER COLLECTION**
Handaufzug, Chronograph, Monopusher, Edelstahl, 41 mm, Saphirglas, Glasboden, Alligatorlederband, Faltschließe, 3 bar wasserdicht
3.700 Euro

4

LONGINES



5



6



7

5 **LONGINES MASTER COLLECTION** Automatik, Edelstahl, 41 mm, Saphirglas, Glasboden, Edelstahlband, 3 bar wasserdicht
2.600 Euro

6 **LONGINES MASTER COLLECTION** Automatik, Edelstahl, 34 mm, 11 Brillanten 0,05 ct TW vsi, Saphirglas, Glasboden, Edelstahlband, 3 bar wasserdicht
2.850 Euro

7 **LONGINES MASTER COLLECTION** Automatik, Edelstahl, 750 / ooo Gelbgold, 30 mm, Perlmutt-Zifferblatt, 11 Brillanten 0,05 ct TW vsi, Saphirglas, Glasboden, Edelstahlband mit 750 / ooo Gelbgold, 3 bar wasserdicht
4.050 Euro



1

1 **CONQUEST** Quarz, Edelstahl, roségold PVD beschichtet, 34 mm, Saphirglas, Edelstahlband, 10 bar wasserdicht
1.700 Euro



2

3

2 **CONQUEST** Quarz, Edelstahl, 34 mm, Saphirglas, Edelstahlband, 10 bar wasserdicht
1.450 Euro

3 **CONQUEST** Quarz, Edelstahl, 38 mm, Saphirglas, Edelstahlband, 10 bar wasserdicht
1.450 Euro



4 **HYDROCONQUEST** Automatik, Edelstahl, Keramik, 39 mm, Saphirglas, Edelstahlband, 30 bar wasserdicht
2.250 Euro

5 **HYDROCONQUEST** Automatik, Edelstahl, Keramik, 42 mm, Saphirglas, Edelstahlband, 30 bar wasserdicht
2.250 Euro



4



5



6



7

6 **HYDROCONQUEST** Quarz, Edelstahl, 42 mm, Saphirglas, Edelstahlband, 30 bar wasserdicht
1.500 Euro

7 **HYDROCONQUEST** Automatik, Edelstahl, Keramik, 39 mm, Saphirglas, Edelstahlband, 30 bar wasserdicht
2.250 Euro

RADO
SWITZERLAND



1



2



3



4



5

1 **RADO CAPTAIN COOK DISCOVER** Automatik, Hightech-Keramik, 41 mm, Saphirglas, Glasboden, Hightech-Keramikband, 15 bar wasserdicht
4.100 Euro

2 **RADO CAPTAIN COOK** Automatik, Edelstahl, 39 mm, Saphirglas, Edelstahlband, zusätzliches schwarzes Kautschukband, 30 bar wasserdicht
2.800 Euro

3 **RADO TRUE SQUARE OPEN HEART SPARKLING** Automatik, Plasma Hightech-Keramik, 38 mm breit, 12 Diamanten 0,096 ct TW vsi, Saphirglas, Glasboden, Plasma Hightech-Keramikband, 5 bar wasserdicht
3.450 Euro

4 **RADO CENTRIX MONDPHASE** Quarz, Edelstahl, roségold PVD beschichtet, 35 mm, 12 Diamanten 0,051 ct TW vsi, Saphirglas, Edelstahlband mit Hightech-Keramikelementen, 5 bar wasserdicht
2.600 Euro

5 **RADO CENTRIX OPEN HEART** Automatik, Edelstahl, gelbgold PVD beschichtet, 35 mm, 98 Diamanten 0,145 ct TW vsi, Saphirglas, Glasboden, Edelstahlband mit Hightech-Keramikelementen, 5 bar wasserdicht
4.000 Euro

RADO
SWITZERLAND



6

6 **RADO ANATOM SKELETON** Automatik, Plasma Hightech-Keramik, 33 mm breit, Saphirglas, Kautschukband, Faltschließe, 5 bar wasserdicht
4.450 Euro

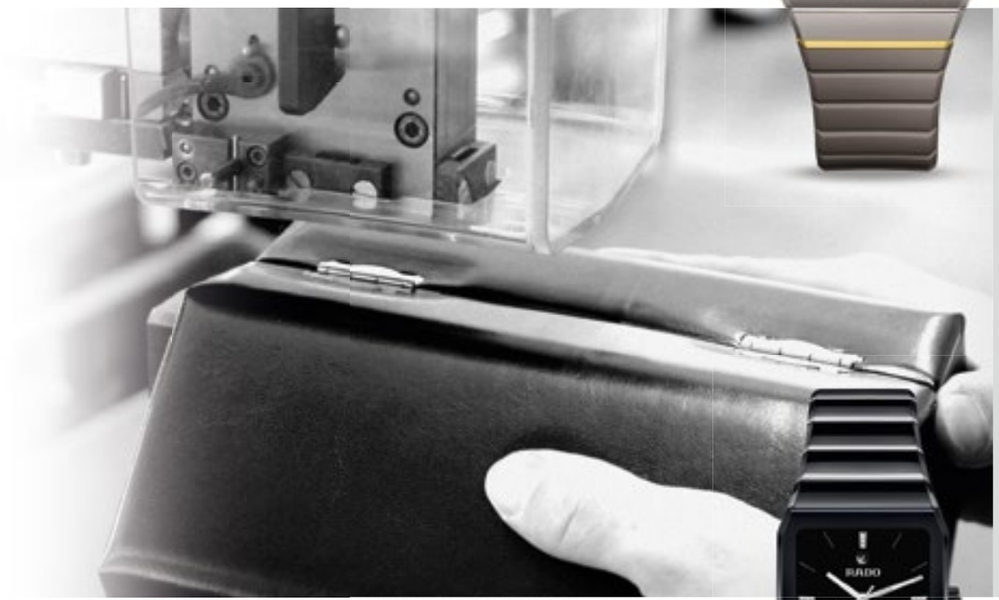

SACHER – ETUIS. FEINES HANDWERK SEIT 1846.

In der sächsischen Bergstadt Annaberg-Buchholz schlägt das Herz einer der ältesten Manufakturen Deutschlands für feine Lederwaren. Seit 1846 fertigt die SACHER & Co. GmbH edle Schmuckkoffer, Uhrenboxen und maßgeschneiderte Etuis. Das Traditionsunternehmen hält damit eine seltene Kunst lebendig: das traditionelle Handwerk des Etuimachers. Bei SACHER entstehen die schönen Stücke vorrangig in feiner Handarbeit. Für diese kompromisslose Qualität wurde der Betrieb bereits als „Manufaktur-Produkt des Jahres" geehrt. Diese handwerklich geprägte Fertigung verlangt selbstverständlich ein hohes Maß an Präzision und Sorgfalt sowie hochwertigste Rohstoffe und Materialien. So entstehen aus feinstem italienischen Leder, französischem Velours und zertifizierten Hölzern langlebige Unikate. Im millimetergenauen Zuschnitt und dem exakten Beziehen der Flächen und Kanten liegt die Kunst im Detail – bei der bewährte Sattler- und Buchbindertechniken ineinandergreifen und kontinuierlich verfeinert und weiterentwickelt werden.
Längst ist die Manufaktur auch international ein gefragter Partner für globale Premiummarken, Juweliere und Institutionen. Neben den verschiedenen Standard-Kollektionen entwickelt die Manufaktur Sonderanfertigungen für Luxusuhren, edle Schreibgeräte sowie exklusive Etuis für Orden und Medaillen. SACHER – meisterhaftes Handwerk von überzeugender Qualität. Seit 180 Jahren aus dem Erzgebirge.



7



8



9

7 **RADO ANATOM** Automatik, Hightech-Keramik, 28 mm breit, 11 Diamanten 0,014 ct TW vsi, Saphirglas, Hightech-Keramikband mit Edelstahlelementen, 5 bar wasserdicht
5.150 Euro

8 **RADO INTEGRAL** Quarz, Edelstahl, gelbgold PVD beschichtet, 28 mm breit, Saphirglas, Edelstahlband mit Hightech-Keramikelementen, 5 bar wasserdicht
2.600 Euro

9 **RADO INTEGRAL DIAMONDS** Quarz, Edelstahl, 23 mm breit, 56 Diamanten 0,58 ct TW vsi, Saphirglas, Edelstahlband mit Hightech-Keramikelementen, 5 bar wasserdicht
4.650 Euro

UNION
GLASHÜTTE/SA



1
Limited Edition



2

2 AVERIN CHRONOGRAPH
Automatik, Edelstahl, 41 x 41 mm,
Saphirglas, Glasboden, Kautschukband,
zusätzliches Lederband, Faltschließe,
10 bar wasserdicht
3.400 Euro

3 SERIS KLEINE SEKUNDE
Automatik, Edelstahl, 36 mm,
Saphirglas, Glasboden, Lederband,
Faltschließe, 5 bar wasserdicht
2.200 Euro

4 SERIS KLEINE SEKUNDE
Automatik, Edelstahl, 36 mm,
Saphirglas, Glasboden,
Edelstahlband, 5 bar wasserdicht
2.350 Euro

5 SERIS KLEINE SEKUNDE
Automatik, Edelstahl, 36 mm,
Saphirglas, Glasboden, Lederband,
Faltschließe, 5 bar wasserdicht
2.200 Euro



3 4 5

1 AVERIN CHRONOGRAPH LIMITIERTE EDITION SACHSEN CLASSIC 2026
Automatik, Edelstahl, 41 x 41 mm, Saphirglas,
Glasboden, Kautschukband, zusätzliches
Lederband, Faltschließe, 10 bar wasserdicht
3.700 Euro
Limited Edition: nur 350 Exemplare weltweit





6 1893 JOHANNES DÜRRSTEIN EDITION DOPPELMONDPHASE
Handaufzug, Vollkalender, Edelstahl,
41 mm, Saphirglas, Glasboden, Lederband,
Faltschließe, 10 bar wasserdicht
3.100 Euro



6

9 NORAMIS CHRONOGRAPH SPORT Automatik, Edelstahl, 43 mm, Saphirglas, Glasboden, Kautschukband, Faltschließe, 20 bar wasserdicht — 3.600 Euro

10 NORAMIS DATUM SPORT Automatik, Edelstahl, 42 mm, Saphirglas, Glasboden, Edelstahlband, 20 bar wasserdicht — 2.550 Euro



9



10

UNION
GLASHÜTTE/SA



7



8

7 BELISAR CHRONOGRAPH MONDPHASE
Automatik, Vollkalender, Edelstahl, 42 mm,
Saphirglas, Glasboden, Edelstahlband,
10 bar wasserdicht
3.700 Euro

8 BELISAR CHRONOGRAPH SPORT
Automatik, Edelstahl, 43 mm, Saphirglas,
Glasboden, Edelstahlband, zusätzliches
Textilband, 10 bar wasserdicht
4.100 Euro

NOMOS
GLASHÜTTE


1

2


3




4


5


6

DEUTSCHES UHRENMUSEUM GLASHÜTTE.
FASZINATION ZEIT – ZEIT ERLEBEN.

Seit mehr als 180 Jahren steht der Name Glashütte für höchste Uhrmacherkunst. Das Deutsche Uhrenmuseum Glashütte gibt einen umfassenden Überblick von den Anfängen dieser langen Tradition im Jahr 1845 bis zur Gegenwart mit den heutigen Glashütter Uhrenherstellern. Auf rund 1000 Quadratmetern zeigt die imposante Dauerausstellung über 500 teils einmalige Glashütter Zeitmesser sowie zahlreiche weitere Exponate, die den Besuchern die Entwicklung der sächsischen Kleinstadt zu einem der weltweit führenden Uhrenzentren näherbringen. Jährlich stattfindende Sonderausstellungen erweitern oder vertiefen das Themenspektrum.
Mehrere interaktive Stationen liefern interessante Informationen zu den Themen Zeit und Zeitmessung, wie beispielsweise ein überdimensionales Uhrenmodell, das auf anschauliche Weise die wesentlichen Funktionen einer mechanischen Uhr erklärt. Am Ende des Rundgangs erwartet die Besucher die Schauwerkstatt, bei der man Uhrmachern bei der Restaurierung von historischen Glashütter Uhren über die Schulter schauen kann.

NOMOS
GLASHÜTTE


7

1 TANGENTE GOLD NEOMATIK 38 UPDATE
Automatik, 750 / ooo Gelbgold, 38 mm, Saphirglas, Glasboden, Lederband, 3 bar wasserdicht
12.400 Euro

2 TANGENTE NEOMATIK 38 UPDATE
Automatik, Edelstahl, 38 mm, Saphirglas, Glasboden, Lederband, 5 bar wasserdicht
3.680 Euro

3 TANGENTE NEOMATIK 38 UPDATE WALDGRÜN
Automatik, Edelstahl, 38 mm, Saphirglas, Glasboden, Lederband, 5 bar wasserdicht
3.760 Euro

4 METRO DATUM GANGRESERVE EISBLAU
Handaufzug, Edelstahl, 37 mm, Saphirglas, Glasboden, Lederband, 5 bar wasserdicht
3.500 Euro

5 AHOI NEOMATIK SAND
Automatik, Edelstahl, 36 mm, Saphirglas, Glasboden, Textilband, 20 bar wasserdicht
3.560 Euro

6 METRO ROSÉGOLD 33 9.400 Euro
Handaufzug, 750 / ooo Roségold, 33 mm, Saphirglas, Glasboden, Lederband, 3 bar wasserdicht

7 ORION GOLD NEOMATIK NEW BLACK 12.600 Euro
Automatik, 750 / ooo Gelbgold, 36 mm, Saphirglas, Glasboden, Lederband, 3 bar wasserdicht

8 CLUB CAMPUS FULL ROSE 1.420 Euro
Handaufzug, Edelstahl, 36 mm, Saphirglas, Lederband, 10 bar wasserdicht

9 CLUB CAMPUS 38 ALL OLIVE 1.780 Euro
Handaufzug, Edelstahl, 38 mm, Saphirglas, Glasboden, Lederband, 10 bar wasserdicht

10 CLUB SPORT NEOMATIK WELTZEIT 4.260 Euro
Automatik, Edelstahl, 40 mm, Saphirglas, Glasboden, Edelstahlband, 10 bar wasserdicht


8


9


10

TISSOT
SWISS WATCHES SINCE 1853





1

1 TISSOT BALLADE AUTOMATIC COSC
Automatik, Edelstahl, 39 mm, Saphirglas, Glasboden,
Edelstahlband, 10 bar wasserdicht
1.025 Euro



5

5 TISSOT SRV Quarz, Edelstahl,
gelbgold PVD beschichtet, 22 x 30 mm,
Perlmutt-Zifferblatt, Saphirglas,
Edelstahlband, gelbgold PVD beschichtet,
5 bar wasserdicht
525 Euro

TISSOT
SWISS WATCHES SINCE 1853



6



2



3





4



8



9



7

6 TISSOT SEASTAR 2000 44MM Automatik, 995 Euro
Edelstahl, 44 mm, Saphirglas, Glasboden,
Edelstahlband, 60 bar wasserdicht,
gemäß ISO 6425 als Taucheruhr zertifiziert

7 TISSOT SEASTAR 2000 44MM Automatik, 975 Euro
Edelstahl, 44 mm, Saphirglas, Glasboden,
Kautschukband, 60 bar wasserdicht
gemäß ISO 6425 als Taucheruhr zertifiziert

2 TISSOT PRX POWERMATIC 80 TITANIUM 38MM Automatik, 875 Euro
Titan, 38 mm, Saphirglas, Glasboden, Titanband, 10 bar wasserdicht

3 TISSOT PRX CHRONOGRAPH Quarz, Edelstahl, 41 mm, 495 Euro
Saphirglas, Edelstahlband, 10 bar wasserdicht

4 TISSOT GENTLEMAN Automatik, Edelstahl, 38 mm, Saphirglas, 795 Euro
Glasboden, Edelstahlband, 10 bar wasserdicht

8 TISSOT PRC 100 SOLAR 34MM Quarz, 545 Euro
Lightmaster Solar-Technologie, Edelstahl,
teils gelbgold PVD beschichtet, 34 mm,
Saphirglas, Edelstahlband, 10 bar wasserdicht

9 TISSOT PRC 100 SOLAR 39MM Quarz, 495 Euro
Lightmaster Solar-Technologie, Edelstahl, 39 mm,
Saphirglas, Edelstahlband, 10 bar wasserdicht

© TISSOT SA. Alle Rechte bleiben vorbehalten

HAMILTON



1 **AMERICAN CLASSIC INTRA-MATIC CHRONOGRAPH H**
Handaufzug, Edelstahl, 40 mm, Saphirglas, Lederband und zusätzliches Edelstahlband, 10 bar wasserdicht
2.295 Euro



2

NESTLER. FEINE KARTONAGEN AUS DEM ERZGEBIRGE

Wer kennt sie nicht – jene oft nostalgisch verzierten Papp-Ostereier. Als im Jahr 1894 im erzgebirgischen Dorf Wiesa die Feinkartonagenfabrik gegründet wurde, entstanden bereits hier die ersten Schultüten und Papp-Ostereier – zwei Produkte, welche das Sortiment der Nestler GmbH Feinkartonagen bis heute prägen.
Mit seinen rund 50 Mitarbeitenden ist Nestler ein wichtiger Arbeitgeber im Erzgebirge und der einzige Hersteller von Papp-Ostereiern in Europa. In einer modernen Welt mit digitaler Vernetzung und ständig neuen Trends bleibt das Unternehmen bewusst seiner handwerklichen Tradition treu. „Made in Germany" steht dabei für hohe Qualität, handwerkliches Können und regionale Verbundenheit. Nachhaltigkeit, Flexibilität und persönliche Kundennähe sind zentrale Bestandteile der Arbeit von Nestler. Mit großer Leidenschaft und Liebe zum Detail entsteht so ein liebevolles Sortiment aus Ostereiern und Zuckertüten in viel Handarbeit.
Geleitet wird die familiengeführte Manufaktur mit Sitz im erzgebirgischen Ehrenfriedersdorf von Ursula Nestler und ihrer Tochter Bettina. Gemeinsam mit ihren kreativen Mitarbeitenden führen sie die lange Tradition mit frischen Ideen fort – mit besonderen Geschenkideen für unvergessliche Momente.



3



4

2 **JAZZMASTER OPEN HEART AUTO**
Automatik, Edelstahl, 40 mm, Saphirglas, Glasboden, Lederband, 5 bar wasserdicht
1.145 Euro

3 **AMERICAN CLASSIC BOULTON SMALL SECOND**
Quarz, Edelstahl, 24 x 27 mm, Saphirglas, Lederband, 5 bar wasserdicht
745 Euro

4 **KHAKI FIELD MURPH**
Automatik, Edelstahl, 38 mm, Saphirglas, Glasboden, Lederband, 10 bar wasserdicht
995 Euro





5

5 **KHAKI NAVY SCUBA**
Automatik, Edelstahl, 40 mm, Saphirglas, Kautschukband, 10 bar wasserdicht
895 Euro



6

6 **KHAKI NAVY SCUBA AUTO GMT**
Automatik, Edelstahl, 43 mm, Saphirglas, Edelstahlband, 30 bar wasserdicht
1.445 Euro

7 **KHAKI FIELD TITANIUM AUTO**
Automatik, Titan, schwarz PVD beschichtet, 42 mm, Saphirglas, Glasboden, Titanband, 10 bar wasserdicht
1.395 Euro

8 **KHAKI FIELD POWER RESERVE**
Handaufzug, Edelstahl, 40 mm, Saphirglas, Textilband, 10 bar wasserdicht
915 Euro



7



8

NAUTISCHE INSTRUMENTE
MÜHLE
GLASHÜTTE/SA.

1 TEUTONIA II CHRONOGRAPH
Automatik, Edelstahl, 42 mm, Saphirglas,
Glasboden, Alligatorlederband,
Faltschließe, 10 bar wasserdicht
3.850 Euro



1



2



2 TEUTONIA IV MONDPHASE
Automatik, Edelstahl, 41 mm, Saphirglas,
Glasboden, Alligatorlederband,
Faltschließe, 10 bar wasserdicht
2.750 Euro

3 TEUTONIA II MEDIUM
Automatik, Edelstahl, 34 mm, Saphirglas,
Glasboden, Edelstahlband, 10 bar wasserdicht
2.050 Euro

4 TEUTONIA II RINGDATUM
Automatik, Edelstahl, 41 mm, Saphirglas,
Glasboden, Alligatorlederband,
Faltschließe, 10 bar wasserdicht
2.300 Euro



3



4





5
Limited Edition



5 MARINEFLIEGERUHR-I EDITION 2026
Automatik, Edelstahl, 40 mm, Saphirglas,
Glasboden, Lederband, 10 bar wasserdicht
1.996 Euro
Limited Edition:
nur 300 Exemplare weltweit



6

6 SEEBATAILLON GMT
Automatik, zweite Zeitzone, Titan, 45 mm,
Saphirglas, Glasboden, Kautschukband,
Faltschließe, 30 bar wasserdicht
3.100 Euro

7 SPORTIVO POWER DIVE
Automatik, Edelstahl, 42 mm, Saphirglas,
Glasboden, Kautschukband,
30 bar wasserdicht
2.850 Euro

8 SPORTIVO GROSSDATUM
Automatik, Edelstahl, 42 mm, Saphirglas,
Glasboden, Edelstahlband,
30 bar wasserdicht
3.350 Euro



7



8

IsabelleFa
MAÎTRES CHAÎNISTES

FAGNOUL

1 ARMBAND HORSESHOE MEN
950 / ooo Platin, Brillant 0,04 ct TW vsi, 19 cm lang
10.830 Euro



1

HOWE POSAMENTENMANUFAKTUR.

„Nur wenn man liebt, was man tut, kann man Einzigartiges leisten" – das prägt die Arbeit von Simone Howe. Mit Erfahrung, Sorgfalt und Herzblut fertigt sie handgearbeitete Posamenten und textile Besonderheiten, die traditionelles Handwerk mit individuellen Ideen verbinden.
Zum Angebot gehören Borten, Schnüre, Quasten und Fransen ebenso wie Knöpfe, Verschlüsse, Dekorationsbedarf und textiler Schmuck. Jedes Stück wird passend zu Kundenwunsch, Material, Farbe und Verwendungszweck gestaltet. Neben Einzelanfertigungen sind auch größere Stückzahlen möglich. Verarbeitet werden unter anderem Seide, Viskose, Baumwolle und Polyester. Auch bei der Farbgestaltung entwickelt Simone Howe gemeinsam mit ihren Kunden ganz individuelle Lösungen.
Ein besonderer Schwerpunkt ist die historische Rekonstruktion von Posamenten. Auf Original-Maschinen, darunter einem über 100 Jahre alten Jacquard-Webstuhl, setzt sie historische Vorlagen detailgetreu, teilweise sogar fadengenau und mit Garnen aus den ursprünglichen Geweben um. Projekte für Schlösser im In- und Ausland belegen ihre besondere Erfahrung in diesem anspruchsvollen Fachgebiet.
Simone Howe schloss ihre Ausbildung zur Textilmustergestalterin, Fachrichtung Webtechnik, an der Gottlieb-Daimler-Schule in Sindelfingen als zweite Landessiegerin ab. Über viele Jahre erweiterte sie ihr Können im Weben und Posamentieren. 2022 wurde ihre Arbeit mit der Goldmedaille der Messe denkmal in Leipzig für herausragende Leistungen in der Denkmalpflege in Europa ausgezeichnet.





2



3

FAGNOUL

2 ARMBAND CHA CHA MEN 750 / ooo Gelbgold,
Brillant 0,04 ct TW vsi, 22 cm lang
17.500 Euro

3 ARMREIF FLIX.FLEX MEN 750 / ooo Graugold,
Brillant 0,02 ct TW vsi
8.950 Euro

IsabelleFa
MAÎTRES CHAÎNISTES



4



5

4 CREOLEN NAVETTE
750 / ooo Roségold,
Brillant 0,02 ct TW vsi
4.850 Euro

5 COLLIER FLIX.FLEX CERCLE
750 / ooo Roségold,
Brillant 0,02 ct TW vsi
13.150 Euro



6



7



8

6 ARMREIF FLIX.FLEX NAVETTE
750 / ooo Roségold,
Brillant 0,02 ct TW vsi
11.450 Euro

7 ARMREIF FLIX.FLEX CERCLE
750 / ooo Roségold,
Brillanten 0,55 ct TW vsi
9.500 Euro

8 ARMREIF FLIX.FLEX ROTONDE
750 / ooo Roségold,
Brillant 0,02 ct TW vsi
5.800 Euro

NANIS



1

2

IVY

1 **COLLIER** 750 / ooo Gelbgold,
Brillanten 0,18 ct TW vsi,
55 cm lang
10.320 Euro

2 **OHRHÄNGER**
750 / ooo Gelbgold,
Brillanten 0,23 ct TW vsi
5.110 Euro



6

SWAY

6 **RING** 750 / ooo Gelbgold, 1.200 Euro
Brillanten 0,04 ct TW vsi

7 **COLLIER** 750 / ooo Gelbgold, 1.290 Euro
Brillanten 0,03 ct TW vsi,
40 cm lang

NANIS



8

SWAY

8 **OHRHÄNGER**
750 / ooo Gelbgold,
Brillanten 0,09 ct TW vsi
1.900 Euro

7



3



4

ÉLITE

3 **RING** 750 / ooo Gelbgold, 1.510 Euro
Brillanten 0,05 ct TW vsi

4 **RING** 750 / ooo Gelbgold, 2.940 Euro
Brillanten 0,15 ct TW vsi



5

IVY

5 **ARMBAND** 750 / ooo Gelbgold mit Weißgold, 4.710 Euro
Brillanten 0,11 ct TW vsi, 18 cm lang



9



10

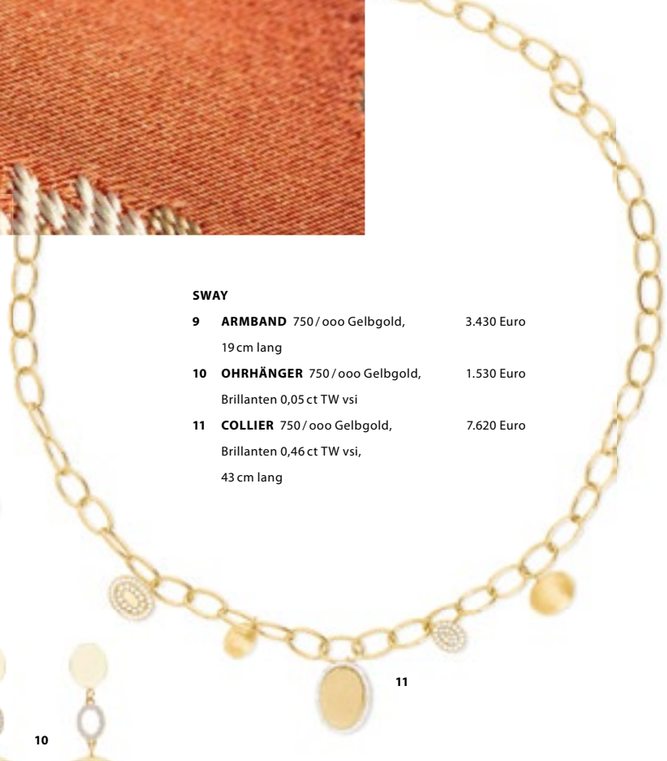

11

SWAY

9 **ARMBAND** 750 / ooo Gelbgold, 3.430 Euro
19 cm lang

10 **OHRHÄNGER** 750 / ooo Gelbgold, 1.530 Euro
Brillanten 0,05 ct TW vsi

11 **COLLIER** 750 / ooo Gelbgold, 7.620 Euro
Brillanten 0,46 ct TW vsi,
43 cm lang

GUCCI

timepieces



1



2



3



4

1 **GUCCI HORSEBIT** Quarz, Edelstahl, 27 x 23 mm, Saphirglas, Edelstahlband, 5 bar wasserdicht
1.600 Euro

2 **GUCCI HORSEBIT** Quarz, Edelstahl, gelbgold beschichtet, 27 x 23 mm, Saphirglas, Lederband, 5 bar wasserdicht
1.900 Euro

3 **GUCCI BAMBOO** Quarz, Edelstahl, 22 x 17 mm, Saphirglas, Bambusspange mit Edelstahl, 5 bar wasserdicht
1.600 Euro





5

4 **GUCCI G-FRAME** Quarz, Edelstahl, 14 x 34 mm, Saphirglas, Edelstahlband, 3 bar wasserdicht 1.400 Euro

5 **GUCCI PLAY** Quarz, Edelstahl, gelbgold PVD beschichtet, 28 mm, Saphirglas, 7 wechselbare Keramiklünetten, gelbgold PVD beschichtete Edelstahlspange, 5 bar wasserdicht 2.500 Euro

IVY

1 **RING** 750 / ooo Gelbgold, Titan, Brillanten 0,10 ct W si
1.280 Euro

2 **ARMREIF** 750 / ooo Gelbgold, Titan, Brillanten 0,14 ct W si
1.350 Euro



1



2

Silhouette Schmuck

unverwechselbar echt - seit 1893



3

IVY

3 **ARMREIF** 750 / ooo Gelbgold mit Weißgold, Brillanten 0,10 ct TW si
2.550 Euro

4 **ARMREIF** 750 / ooo Gelbgold mit Weißgold, Brillanten 0,10 ct TW si
5.590 Euro



4

TENNIS-FLEX

5 **ARMBAND** 750 / ooo Weißgold, Brillanten 1,95 ct TW si, flexibel 10.310 Euro

6 **RING** 750 / ooo Weißgold, Brillanten 0,99 ct TW si, flexibel 5.470 Euro

7 **TITAN-FLEX ARMBAND** Titan, 750 / ooo Roségold, Brillanten 0,69 ct braun si 3.730 Euro



5



6



7

SCHMUCKWERK


1


3

GLASKLAR

1 **COLLIER** 750 / ooo Gelbgold, Brillant 0,05 ct TW vsi, Glaskugel Ø 8 mm, 40 – 42 cm lang — 1.490 Euro

2 **COLLIER** 950 / ooo Platin, 2 Brillanten 0,09 ct TW vsi, Glaskugel Ø 6 mm, 40 – 42 cm lang — 2.190 Euro

GLASKLAR

3 **COLLIER** 950 / ooo Platin, Brillant 0,30 ct TW vsi, Glaskugel Ø 16 mm, 90 cm lang — 4.980 Euro

MASSGESCHNEIDERTE UNIKATE.

In einer Welt flüchtiger Trends und permanent wechselnder Moden sehnen wir uns nach Kleidung, die eine eigene Geschichte erzählt, perfekt sitzt und uns über viele Jahre begleitet. Genau diese Sehnsucht erfüllt die Thierfelder Manufaktur in Chemnitz. Beheimatet in der historischen Schönherrfabrik, einem Ort lebendiger Industriekultur, kreiert die Modedesignerin Doreen Thierfelder exklusive Slow Fashion mit einer ganz persönlichen Handschrift.
Das Herzstück des Labels ist das Konzept des offenen Ateliers. Wer die lichtdurchfluteten Räume betritt, taucht sofort in die faszinierende Welt des traditionellen Schneiderhandwerks ein. Hier wird nichts anonym produziert: Vom ersten kreativen Entwurf über den präzisen Zuschnitt bis zur letzten Naht entstehen die Modelle direkt vor den Augen der Besucher. Hochwertige Stoffe wie edle Seide, wärmende Wolle, kühles Leinen und weiche Baumwolle bilden die Basis für die zeitlosen Kollektionen.
Ob maßgeschneiderte Damenmode oder anspruchsvolle Herrenkonfektion – im Fokus steht immer die Persönlichkeit der Träger. Daher wird jedes Kleidungsstück individuell gefertigt. Die Thierfelder Manufaktur beweist damit eindrucksvoll, dass moderner Lifestyle, ästhetischer Anspruch und feines Schneiderhandwerk perfekt harmonieren.
Ein echter Geheimtipp – made in Chemnitz.

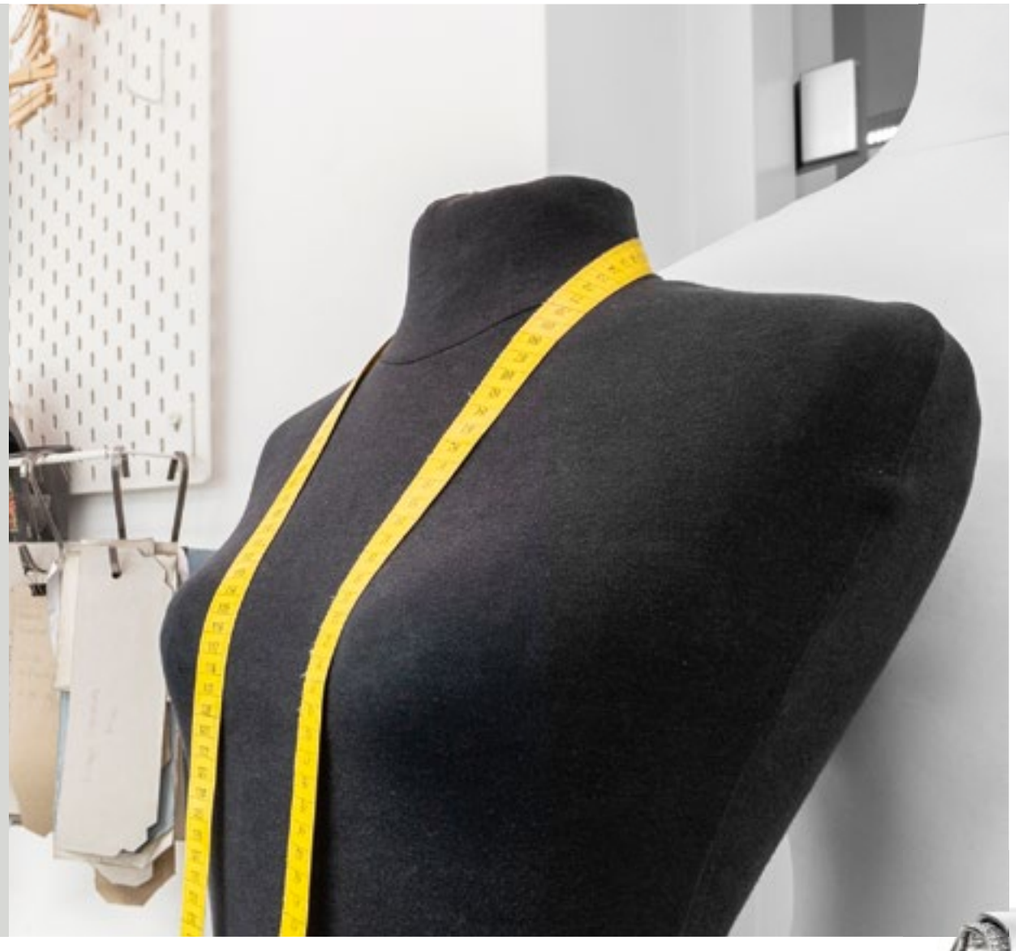


4

5


6

ALPEN

4 **RING** 950 / ooo Platin, 35 Brillanten 0,17 ct TW vsi — 3.390 Euro

5 **RING** 950 / ooo Platin, 19 Brillanten 0,10 ct TW vsi — 4.590 Euro

6 **RING** 750 / ooo Gelbgold, 50 Brillanten 0,36 ct TW vsi — 9.400 Euro

1 **COLLIER ÉTOILE** 950 / ooo Platin, Diamant Oval 0,50 ct TW vsi — 3.280 Euro

2 **COLLIER ÉTOILE** 950 / ooo Platin, Diamant Emerald 0,50 ct TW vsi — 3.035 Euro


1

3 **RING HELIX FINELY** 950 / ooo Platin, Brillanten 0,38 ct TW vsi — 5.660 Euro

4 **ARMREIF HELIX FINELY** 950 / ooo Platin, Brillanten 0,65 ct TW vsi — 13.320 Euro

H|D
HENRICH & DENZEL
DIE PLATINMANUFAKTUR


2

3


4


5

5 **RING TENDA WAVE** 950 / ooo Platin, Brillanten 0,42 ct TW vsi — 8.740 Euro

leo wittwer
SINCE 1920



1



3



4



2



5

1 **COLLIER** 750 / ooo Roségold, Brillanten 0,96 ct TW vsi 7.500 Euro
KETTE 750 / ooo Roségold, 70 cm lang 4.300 Euro

2 **RING** 750 / ooo Roségold, Brillanten 0,61 ct TW vsi 5.100 Euro

3 **COLLIER** 750 / ooo Weißgold,
Diamanten 0,22 ct TW vsi
3.150 Euro

4 **OHRSTECKER** 750 / ooo Weißgold,
Diamanten 0,21 ct TW vsi
3.200 Euro

5 **RING** 750 / ooo Weißgold,
Diamanten 0,34 ct TW vsi
4.500 Euro





6

leo wittwer
SINCE 1920

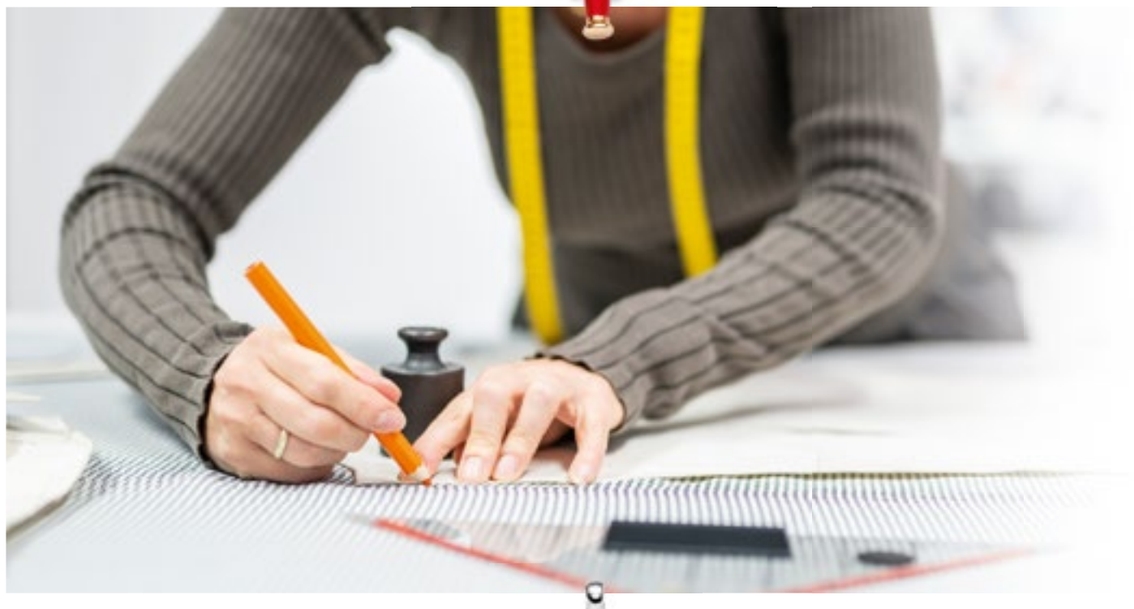



7



8



9

6 **COLLIER** 750 / ooo Roségold,
Kaltemail, 42 – 45 cm lang
2.850 Euro

7 **ANHÄNGER** 750 / ooo Weißgold,
Brillanten 1,05 ct TW vsi
6.000 Euro

8 **ANHÄNGER** 750 / ooo Roségold,
Kaltemail, Brillanten 0,08 ct TW vsi
3.950 Euro

9 **ARMBAND** 750 / ooo Roségold,
Brillanten 0,09 ct naturbraun,
Leder
2.450 Euro

HÖRGERÄTE EHNERT

Hörgeräteakustik Ehnert GmbH & Co. KG

Mehr vom Leben.

BESSER HÖREN.
STILVOLL SEHEN.
AKTIV GENIEßEN.

Familien-unternehmen
seit über
30 Jahren
für Sie da!

INDIVIDUELLE BERATUNG | MODERNSTE MESSTECHNIK | BEKANNTE MARKEN | 19 STANDORTE IN SACHSEN | PERSÖNLICHER SERVICE

Hören & Sehen

FÜR ALLE, DIE DAS BESONDERE SCHÄTZEN

EHNERT HÖREN & SEHEN

2 STANDORTE IN CHEMNITZ
19 STANDORTE IN SACHSEN

www.hörgeräte-ehnert.de

JETZT TERMIN VEREINBAREN.



1	**COLLIER** Kautschuk, 750 / ooo Weißgold, Brillant 0,06 ct W si, Edelstahlverschluss	490 Euro
2	**COLLIER** Kautschuk, 750 / ooo Weißgold, Brillanten 0,23 ct W si, Edelstahlverschluss	1.460 Euro
3	**ARMREIF** Kautschuk, 750 / ooo Weißgold, Brillant 0,10 ct W si	590 Euro
4	**ARMREIF** Kautschuk, 750 / ooo Weißgold, Brillanten 0,04 ct W si	460 Euro



5	**RING** Kautschuk, 750 / ooo Weißgold, Brillanten 0,02 ct W si	260 Euro
6	**RING** Kautschuk, 750 / ooo Weißgold, Brillanten 0,06 ct W si	410 Euro
7	**RING** Kautschuk, 750 / ooo Weißgold, Brillanten 0,10 ct W si	580 Euro

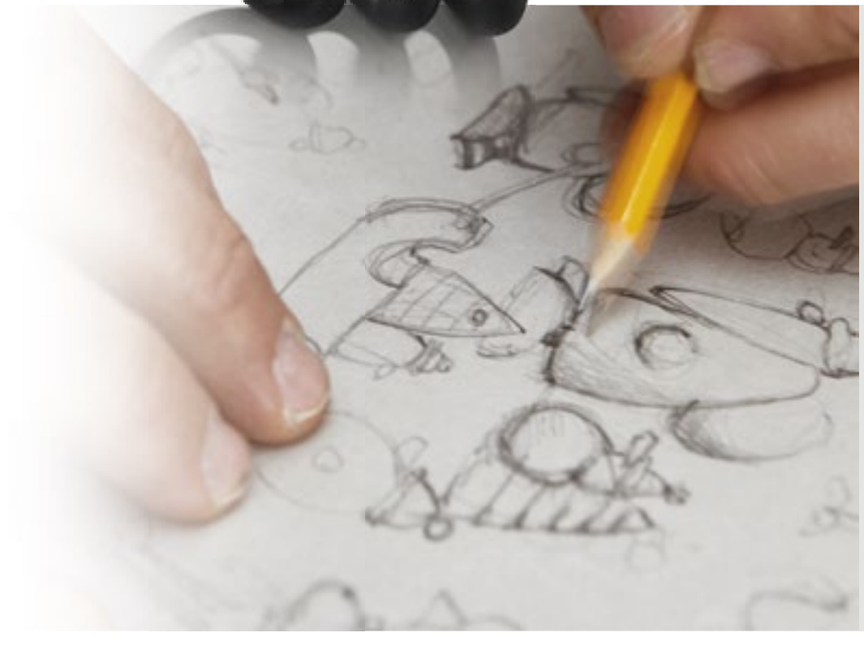

KÖHLER KUNSTHANDWERK.

Seit 1989 erwächst in der Eppendorfer Manufaktur von Björn Köhler mit Innovationsfreude und handwerklicher Meisterschaft eine unverwechselbar eigene Kollektion – unkonventionell modern, poetisch und stets mit einem munteren Augenzwinkern. Durch ihre moderne Gestaltung und typische Handschrift unterscheiden sich die kleinen Helden deutlich vom traditionellen Formenschatz erzgebirgischer Volkskunst und sind dennoch ein wohltuend ehrliches Bekenntnis zum Kunst-Handwerk. Dass dies eine Erfolgsgeschichte geworden ist, hat vor allem damit zu tun, dass die Manufaktur eine solche im besten Wortsinne geblieben ist. Nach wie vor entstehen die Figuren vorwiegend von Hand, von der ersten Entwurfsskizze bis zum letzten Feinschliff – mit engagierten Mitarbeitern, frischen Ideen und in höchster Qualität.
Voller Neugier blüht in der Manufaktur die Fantasie und es entstehen in kunsthandwerklichen Kleinserien wunderbar knuffige Holzfiguren. Ganz gleich ob lustige Weihnachtsmänner, Kobolde, Gratulantenkinder oder Krippenfiguren – sie alle erreichen durch vieler Hände Arbeit und geprägt von handwerklicher Meisterschaft sowie einer großen Liebe zum Detail ihre endgültige Gestalt. Das kann man sehen und in der Hand spüren.

MICHA BUNZ

1 **RING** 950 / ooo Platin, Brillanten 0,26 ct W vsi 3.200 Euro
2 **RING** 750 / ooo Roségold 1.700 Euro
3 **ANHÄNGER** 750 / ooo Roségold, Brillanten 0,15 ct W vsi 1.550 Euro
ANHÄNGER 950 / ooo Platin, 1.200 Euro
HALSREIF Silikon, 950 / ooo Platin, 45 cm lang 490 Euro



4 **ANHÄNGER** 950 / ooo Platin, Brillanten 0,16 ct W vsi 2.300 Euro
KETTE 950 / ooo Platin, 45 cm lang 820 Euro
5 **OHRSTECKER** 950 / ooo Platin, Brillanten 0,40 ct W vsi 2.400 Euro
6 **RING** Kautschuk, 950 / ooo Platin, Brillanten 0,07 ct W vsi 1.300 Euro



jörg kaiser

1 **CREOLEN** 950 / ooo Platin, Brillanten 0,28 ct TW vsi 3.415 Euro







2 **ANHÄNGER** 950 / ooo Platin, Brillanten 0,51 ct TW vsi 3.160 Euro
3 **ANHÄNGER** 750 / ooo Roségold, Brillanten 0,12 ct TW vsi 1.159 Euro
4 **ANHÄNGER** 750 / ooo Roségold, Brillanten 0,25 ct TW vsi 2.219 Euro
5 **KETTE** Edelstahl, braun beschichtet, 60 cm lang 229 Euro



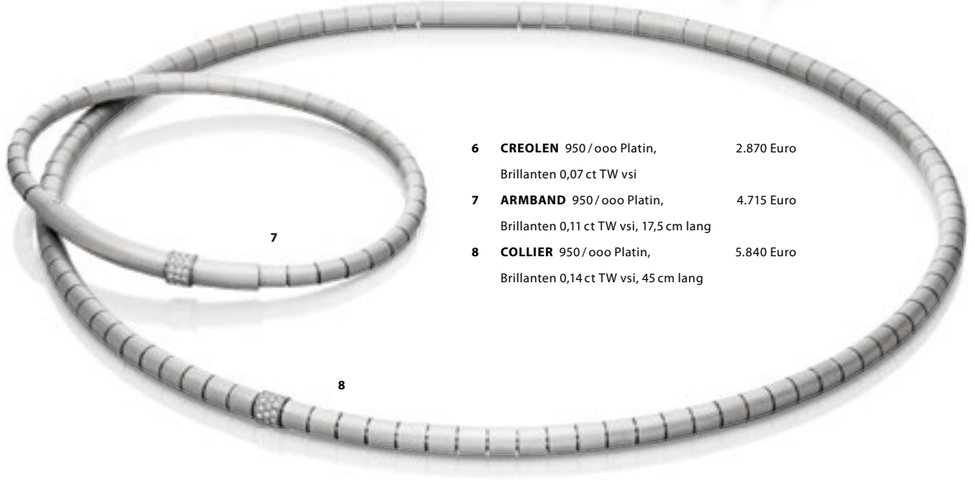

6 **CREOLEN** 950 / ooo Platin, Brillanten 0,07 ct TW vsi 2.870 Euro
7 **ARMBAND** 950 / ooo Platin, Brillanten 0,11 ct TW vsi, 17,5 cm lang 4.715 Euro
8 **COLLIER** 950 / ooo Platin, Brillanten 0,14 ct TW vsi, 45 cm lang 5.840 Euro

CAPOLAVORO®

Handmade in Germany
since 1991


2


3


4


6 5


1

CAPRICCIO

1 **COLLIER** 750 / ooo Roségold,
6 Brillanten 0,01 ct TW vsi,
Rauchquarz 1,80 ct, 42 – 45 cm lang
3.625 Euro

2 **COLLIER** 750 / ooo Roségold,
6 Brillanten 0,01 ct TW vsi,
Bergkristall 1,80 ct, 42 – 45 cm lang
3.625 Euro


1 3 2


4

GEORG SPRENG
JEWELRY





BLUB

1 **KETTE** 750 / ooo Rotgold, 58 cm lang 3.190 Euro

2 **ANHÄNGER** 750 / ooo Rotgold, 3.430 Euro
Rauchquarz hell 12 mm

3 **ANHÄNGE**R 750 / ooo Rotgold, 5.130 Euro
Amethyst flieder 16 mm

4 **ANHÄNGER** 750 / ooo Gelbgold, 10.570 Euro
Citrin cognacfarben 23 mm

5 **RING** 750 / ooo Gelbgold, Brillant 0,50 ct W si 9.150 Euro

6 **RING** 750 / ooo Gelbgold, Peridot 10 mm 5.730 Euro

7 **RING** 750 / ooo Gelbgold, Süßwasser- 4.930 Euro
zuchtperle


5 7 6


7

CAPRICCIO

3 **OHRSTECKER** 750 / ooo Roségold, Bergkristall 3,60 ct 3.075 Euro

4 **OHRHÄNGER** 750 / ooo Roségold, Prasiolith 3,60 ct 4.125 Euro

5 **RING** 750 / ooo Roségold, Prasiolith 1,80 ct 2.625 Euro

6 **RING** 750 / ooo Roségold, Bergkristall 1,80 ct 2.625 Euro

7 **RING** 750 / ooo Roségold, 60 Brillanten 0,60 ct TW vsi 8.875 Euro

8 **AUGENRING** 750 / ooo Gelbgold,
Citrin 14 mm
12.783 Euro


8

MEISSEN
est.1710


1

PEARL COLLECTION Meissener Porzellan®

1 **OHRHÄNGER** 750 / ooo Roségold
2.139 Euro

2 **RING** 750 / ooo Roségold
1.990 Euro

3 **ARMREIF** 750 / ooo Roségold
1.990 Euro

4 **COLLIER** 750 / ooo Roségold
3.590 Euro


2

3 4

SCHWERTER KOBALTBLAU Meissener Porzellan®

5 **MANSCHETTENKNÖPFE** Silber
429 Euro

6 **ARMBAND** Silber, Leder
269 Euro


5


6

MEISSEN
est.1710

GOLDEN BAMBOO Meissener Porzellan®

7 **PLATTE** 199 Euro

8 **VASE** 289 Euro

9 **VASE** 199 Euro

10 **HENKELBECHER** 99 Euro

11 **SCHÄLCHEN** 79 Euro

12 **RAUMDUFT SET** 169 Euro


7 8 9 10 11



WEISSES GOLD UND BLAUE SCHWERTER

Ein Mythos aus Ton, Feldspat und Quarz prägt seit über drei Jahrhunderten die Welt des Luxus: Meissener Porzellan. Als 1708 das erste europäische Hartporzellan entschlüsselt wurde, begann eine einzigartige Erfolgsgeschichte. 1710 folgte im Auftrag von August dem Starken die Gründung der Manufaktur – die Geburtsstunde einer bis heute weltweit geschätzten Luxusmarke.
Von Anfang an steht Meissen für kompromisslose Handwerkskunst auf höchstem Niveau. Jedes Stück ist ein handgefertigtes Unikat. Die Kunstfertigkeit der Bossierer und die Präzision der Porzellanmaler suchen ihresgleichen. Neben legendären Geschirrdekoren wie dem kobaltblauen Zwiebelmuster schützt seit 1722 ein weltberühmtes Markenzeichen die Originale vor Nachahmung: die gekreuzten kobaltblauen Schwerter. Sie stehen für eine der ältesten, ununterbrochen genutzten Marken der Welt.
Dass dieses reiche Erbe meisterhaft mit der Moderne harmoniert, beweist das Haus mit seinen exklusiven Schmuckkollektionen. Seit dem 18. Jahrhundert fertigt die Manufaktur kostbare Accessoires. Heute werden zarte Porzellanelemente von Hand mit Edelmetallen wie Gold, Silber und Diamanten kombiniert. Ikonische Motive erfahren so eine tragbare Neuinterpretation: Historische Schneeballblüten erblühen als filigrane Ringe, während traditionelle Motive wie der Ming-Drache auf edlen Colliers erscheinen. So getragen wird das traditionsreiche Porzellan zur lebendigen Haute Couture für den Alltag.



12

140 JAHRE ROLLER SONDEREDITION

EIN BESONDERER RING.
3 GOLDTÖNE UND PLATIN.
6 BRILLANTGRÖSSEN.
140 JAHRE GOLDSCHMIEDEKUNST.

140 Jahre Juwelier Roller sind für uns ein Anlass, zurückzublicken. Vor allem aber sind sie ein Grund, etwas zu schaffen, das bleibt. Deshalb haben wir zu unserem Jubiläum einen eigenen Solitär-Ring entworfen. Ein Schmuckstück, in dem sich unsere Vorstellung von zeitloser Schönheit, sorgfältiger Gestaltung und hochwertigem deutschen Goldschmiedehandwerk widerspiegelt. Er wird exklusiv für Juwelier Roller gefertigt und ist ausschließlich bei uns erhältlich. Ein natürlicher Diamant ist vor unvorstellbar langer Zeit tief im Inneren der Erde entstanden. Einmalig in seiner Geschichte und in seiner Erscheinung. Vielleicht ist er gerade deshalb auch ein so schönes Symbol für ganz persönliche Ereignisse, wie einen Heiratsantrag, die Geburt eines Kindes oder ein Jubiläum.



1 2

Seit 140 Jahren begleiten wir Menschen bei besonderen Momenten ihres Lebens. Dass sie uns dieses Vertrauen schenken, ist für uns bis heute das Wertvollste.

In jedem Ring funkelt innen ein gelbgoldfarbener Brillant 0,01 ct, der das Markenzeichen von Juwelier Roller symbolisiert.



0,10 ct TW vsi



0,15 ct TW vsi



0,20 ct TW vsi



0,30 ct TW vsi



0,50 ct TW vsi



1,00 ct TW vsi

1 RING 750 / ooo Gelbgold mit Brillant

0,10 ct TW vsi	1.190 Euro
0,15 ct TW vsi	1.290 Euro
0,20 ct TW vsi	1.590 Euro
0,30 ct TW vsi	1.890 Euro
0,50 ct TW vsi	2.790 Euro
1,00 ct TW vsi	7.990 Euro

2 RING 950 / ooo Platin mit Brillant

0,10 ct TW vsi	1.390 Euro
0,15 ct TW vsi	1.490 Euro
0,20 ct TW vsi	1.790 Euro
0,30 ct TW vsi	2.090 Euro
0,50 ct TW vsi	2.990 Euro



1 1 2 3

1 COLLIER 585 / ooo Weißgold,
Brillanten 0,07 ct TW si, Tahiti-Zuchtperle,
Textilschnur, 110 cm lang
1.490 Euro

2 COLLIER 585 / ooo Weißgold,
Brillanten 0,07 ct TW si, Ming-Zuchtperle,
Textilschnur, 110 cm lang
1.129 Euro

3 COLLIER 585 / ooo Gelbgold,
Brillanten 0,07 ct TW si, Südsee-Zuchtperle,
Textilschnur, 110 cm lang
1.159 Euro

140 JAHRE ROLLER SONDEREDITION

14 UNIKATE ZUM 140. JUBILÄUM

Aus 14 schimmernden Perlen, gefasst in Gold mit Brillanten, entstanden diese einzigartigen Colliers. Die in Crimmitschau von Frau Howe handgefertigten feinen Schnüre ergänzen jeden Anhänger zu einem lässigen, modernen Schmuckstück.

CAMMILLI
FIRENZE



1



2

1 PREMIERE COLLIER
750 / ooo Gold, Black Lava,
Brillanten und Diamant-Tropfen 0,22 ct TW vsi,
42 – 45 cm lang
4.040 Euro

2 GOCCIA COLLIER
750 / ooo Gold White Ice,
Brillanten 0,13 ct TW vsi,
42 – 45 cm lang
3.790 Euro





3



4



5

3 GOCCIA OHRSTECKER 750 / ooo Gold White Ice,
Brillanten 0,22 ct TW vsi
4.750 Euro

4 DIVINA RING 750 / ooo Gold White Ice,
Diamant-Tropfen 0,90 ct TW vsi
7.790 Euro

5 GOCCIA ARMREIF 750 / ooo Gold White Ice, Black Lava,
Brillanten 0,19 ct TW vsi
7.250 Euro





6



7

FIRENZE GALAXY

6 COLLIER 750 / ooo Gold White Ice,
Brillanten 0,30 ct TW vsi, 37 – 45 cm lang
8.620 Euro

7 RING 750 / ooo Gold White Ice,
Brillanten 0,53 ct TW vsi
10.600 Euro

FIRENZE ICON

8 COLLIER 750 / ooo Gold Orange Apricot,
Brillanten 0,09 ct TW vsi, 42 – 45 cm lang
4.890 Euro

9 DUNE OHRSCHMUCK 750 / ooo Gold Orange Apricot,
Brillanten 0,20 ct TW vsi
4.290 Euro

10 RING 750 / ooo Gold Orange Apricot,
Brillanten 0,65 ct TW vsi
18.070 Euro



9



10



8

CAMMILLI
FIRENZE

CHIMENTO









ARMILLAS AQUA

1 **CREOLEN** 750 / ooo Gelbgold, Brillanten 0,20 ct TW vsi
2.940 Euro

2 **RING** 750 / ooo Gelbgold, Brillanten 0,38 ct TW vsi
5.100 Euro

3 **COLLIER** 750 / ooo Gelbgold, Brillanten 0,25 ct TW vsi, 45 cm lang
4.490 Euro











STRETCH SPRING

4 **RING** 750 / ooo Roségold, flexibel
1.010 Euro

5 **RING** 750 / ooo Gelbgold mit Weißgold,
Brillanten 0,10 ct TW vsi, flexibel
1.730 Euro

6 **RING** 750 / ooo Weißgold, flexibel
1.010 Euro

7 **ARMBAND** 750 / ooo Gelbgold,
Brillanten 0,23 ct TW vsi,
17 cm lang, flexibel
4.120 Euro

8 **ARMBAND** 750 / ooo Weißgold,
17 cm lang, flexibel
2.830 Euro

ELAINE FIRENZE



1 **OHRHÄNGER** 585 / ooo Gelbgold,
Brillanten 0,08 ct schwarz, Labradorite
1.545 Euro

2 **RING** 585 / ooo Gelbgold,
Brillanten 0,05 ct schwarz, Labradorit
1.269 Euro

3 **ANHÄNGER** 585 / ooo Gelbgold,
Brillanten 0,04 ct schwarz, Labradorit
865 Euro
KETTE 585 / ooo Gelbgold,
45 cm lang
649 Euro

4 **COLLIER** 585 / ooo Gelbgold,
Brillanten 0,13 ct W si
1.835 Euro

5 **RING** 585 / ooo Gelbgold,
Brillanten 0,13 ct W si
1.545 Euro



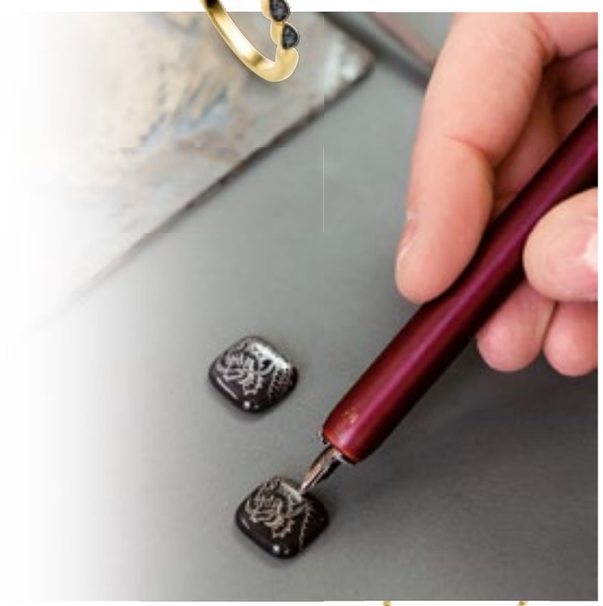





6 **RING** 585 / ooo Gelbgold
2.545 Euro







ANGELA HÜBEL

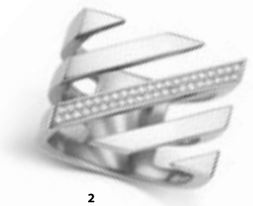

2



3



1



5

4

1 RING SCHATZINSEL
750 / ooo Roségold,
Brillant 0,50 ct cognacfarben
8.760 Euro

2 RING CINQUE
950 / ooo Platin,
Brillanten 0,19 ct TW vsi
7.880 Euro

3 RING ZEBRA
750 / ooo Roségold
7.900 Euro

4 RING GOLDEN GATE
950 / ooo Platin,
Brillanten 0,38 ct TW vsi
6.460 Euro

5 RING DOMINO
950 / ooo Platin,
Brillanten 0,40 ct TW vsi
7.660 Euro



BIGLI


2


1

MINI SWEETY

1 **COLLIER** 750 / ooo Roségold,
Brillanten 0,50 ct TW vsi, 42 – 45 cm lang
4.550 Euro

2 **COLLIER** 750 / ooo Roségold,
Brillant 0,01 ct TW vsi, Rutilquarz,
Perlmutt, 42 – 45 cm lang
2.550 Euro


3

4

5



MINI SWEETY

3 **RING** 750 / ooo Roségold,
Brillant 0,02 ct TW vsi, Rutilquarz, Perlmutt
2.800 Euro

4 **RING** 750 / ooo Roségold,
Brillant 0,02 ct, Madeira Citrin, Perlmutt
3.100 Euro

5 **RING** 750 / ooo Roségold,
Brillant 0,02 ct, Amethyst, Rubin, Perlmutt
3.100 Euro


6

7


8

9

10

11

MINI SWEETY FLEXY

6 **FLEX RING**
750 / ooo Roségold,
Brillant 0,02 ct TW vsi,
Zitronenquarz, Aventurin,
Perlmutt
3.150 Euro

7 **FLEX RING**
750 / ooo Roségold,
Brillant 0,02 ct TW vsi,
Bergkristall, Rubin, Perlmutt
3.150 Euro

MINI SWEETY FLEXY

8	**ARMBAND**	750 / ooo Roségold, Brillant 0,02 ct TW vsi, Rosenquarz, Perlmutt	4.550 Euro
9	**ARMBAND**	750 / ooo Roségold, Brillanten 0,84 ct TW vsi	6.900 Euro
10	**ARMBAND**	750 / ooo Roségold, Brillant 0,02 ct TW vsi, Madeira Citrin, Perlmutt	4.650 Euro
11	**ARMBAND**	750 / ooo Roségold, Brillant 0,02 ct TW vsi, Bergkristall, Smaragd, Perlmutt	4.550 Euro

ORGÆNIC
SALON

— *Dresden*
An der Frauenkirche 1
+49 351 48433840

— *Chemnitz*
Theaterplatz 4
+49 371 45904807

— *Zwickau*
Magazinstraße 19
+49 375 2705965

www.orgaeniclife.style
Follow us
@ Orgaenic Lifestyle

»Urkraft an. Schwerkraft aus.«
CIAO CIAO — die weltweit einzige Formel zur sanften Tiefenreinigung jedes Haars, bei der die Haarstruktur intakt bleibt. Für langlebigere Haarschnitte und Haarfarben.
ORGÆNIC HALO — ein innovatives Blondierpulver zur schonenden, nachhaltigen Aufhellung jedes Haars zwischen robust und sensibel.

CREDIT Jungerphoto

FREDERIQUE CONSTANT
GENEVE



1

1 CLASSICS MANCHETTE 1.995 Euro
Quarz, Edelstahl, gelbgold PVD beschichtet,
Onyx-Zifferblatt, 26 x 20 mm, Saphirglas,
Edelstahlband, 3 bar wasserdicht

2 CLASSICS CARREE SMALL SECOND 1.095 Euro
Quarz, Edelstahl, gelbgold PVD beschichtet,
36 x 25 mm, Saphirglas, Edelstahlband,
3 bar wasserdicht

5 HIGHLIFE PERPETUAL CALENDAR MANUFACTURE
Automatik, Edelstahl, 41 mm, Saphirglas,
Glasboden, Edelstahlband, zusätzliches
Kautschukband mit Faltschließe,
5 bar wasserdicht
9.150 Euro



5

FREDERIQUE CONSTANT
GENEVE

EHRLICHES HANDWERK. KLANG MIT CHARAKTER.

In seiner Gitarrenbauwerkstatt in Chemnitz verbindet Florian Schwarze traditionelle Handwerkskunst mit dem Anspruch, hochwertige Instrumente zu schaffen, die in jeder Hinsicht überzeugen – handwerklich wie klanglich. Sein Schwerpunkt liegt im Neubau von Stahlsaitengitarren und er versteht seine Arbeit als weit mehr als die Fertigung eines Musikinstruments: Es ist ein vielseitiges Handwerk, in dem Material, Konstruktion, Präzision und Klang in besonderer Weise zusammenfinden.
Seine fachliche Grundlage legte Florian Schwarze mit einer Ausbildung im Gitarrenbau, die er 2021 erfolgreich in Klingenthal abschloss. Im selben Jahr begann er in Markneukirchen ein Studium des Instrumentenbaus, um seine Kenntnisse und Fähigkeiten zu erweitern.
Ob Neubau, Instandsetzung oder klangliche Optimierung – mit seiner Arbeit möchte er nicht nur hochwertige Instrumente schaffen, sondern den Menschen zugleich Einblicke in die Welt des Gitarrenbaus ermöglichen und zeigen, wie viel Wissen, Leidenschaft und handwerkliches Können in jedem einzelnen Instrument steckt.
Florian Schwarze – Gitarrenbau in Chemnitz. Mit Liebe zum Detail, Anspruch an Qualität und Begeisterung für guten Klang.



2



3

3 CLASSICS HEART BEAT MOONPHASE DATE
Automatik, Edelstahl, 40 mm, Saphirglas,
Glasboden, Lederband,
6 bar wasserdicht
2.295 Euro

4 CLASSICS MONETA
Quarz, Edelstahl, 37 mm, Saphirglas, Lederband,
5 bar wasserdicht
1.095 Euro



4



6

6 HIGHLIFE MOONPHASE DATE MANUFACTURE
Automatik, Edelstahl, 39 mm, Saphirglas, Glasboden,
Edelstahlband, zusätzliches Lederband mit Faltschließe,
10 bar wasserdicht
4.495 Euro

7 CLASSIC WORLDTIMER MANUFACTURE
Automatik, Edelstahl, 40 mm, Saphirglas, Glasboden,
Edelstahlband, 5 bar wasserdicht
4.995 Euro



7



MANUFAKTUR

JEDE IMMOBILIE EIN UNIKAT.

Werte erkennen.
Besonderes bewahren.
Zukunft gestalten.

Was echte Werte auszeichnet?
Qualität, Charakter und ein Blick für das Besondere.

In Sachsen verwurzelt, seit über 30 Jahren mit Immobilien verbunden. Ob direkter Immobilienankauf oder professioneller Verkauf: Wir bieten individuelle Lösungen mit Erfahrung und Weitblick.

Wo Geschichte, Stil und Zukunft zusammentreffen, dort sind wir zu Hause.

Informieren Sie sich über unser gesamtes Leistungsangebot auf unserer Webseite.

Ihr Partner rund um die Immobilien.

LAUB
DIE IMMOBILIENGRUPPE
CHEMNITZ I DRESDEN I LEIPZIG I RAVENSBURG

Seit über 30 Jahren in Deutschland.

Website: www.laub-gruppe.de I Telefon: +49 371 38204-0 I E-Mail: info@laub-gruppe.de

TAG HEUER
SWISS AVANT-GARDE SINCE 1860

1 TAG HEUER AQUARACER PROFESSIONAL 100 SOLARGRAPH
Quarz, Edelstahl, 28 mm, 12 Brillanten 0,08 ct TW vsi, Saphirglas, Edelstahlband, 10 bar wasserdicht
3.000 Euro

2 TAG HEUER AQUARACER PROFESSIONAL 100 SOLARGRAPH
Quarz, Edelstahl, 28 mm, Perlmutt-Zifferblatt, 12 Brillanten 0,08 ct TW vsi, Saphirglas, Edelstahlband, 10 bar wasserdicht
3.250 Euro


1

2


3

Limited Edition



3 TAG HEUER AQUARACER PROFESSIONAL 500 DATE
Automatik, Titan, 42 mm, Saphirglas, Titanband, 50 bar wasserdicht
5.400 Euro
Limited Edition: nur 1.500 Exemplare weltweit

4 TAG HEUER CARRERA CHRONOGRAPH SPORT
Manufaktur-Automatik, Edelstahl, 42 mm, Saphirglas, Glasboden, Edelstahlband, 10 bar wasserdicht
6.550 Euro

5 TAG HEUER CARRERA CHRONOGRAPH SPORT
Manufaktur-Automatik, Edelstahl, 42 mm, Saphirglas, Glasboden, Edelstahlband, 10 bar wasserdicht
6.550 Euro


4


5

6 TAG HEUER MONACO EVERGRAPH
Manufaktur-Automatik, Titan, 40 x 40 mm, Saphirglas, Glasboden, Kautschukband, Faltschließe, 10 bar wasserdicht
25.000 Euro


6

FISCHER FEINGERÄTE. PRÄZISION

Im sächsischen Drebach schlägt das Herz einer Manufaktur, die weltweit für verlässliche Klimamesstechnik steht. Seit über 80 Jahren fertigt die Feingerätebau K. Fischer GmbH feinmechanische Meisterwerke, die physikalische Grundlagen, Feinmechanik, Handwerk und Ästhetik stilvoll vereinen. Gegründet 1945 von Kurt Fischer, hat sich der erzgebirgische Traditionsbetrieb weltweit einen Namen für analoge Barometer, Hygrometer und Thermometer gemacht – für ein gesundes Wohn- und Arbeitsklima, optimale Saunabedingungen sowie Wettergewissheit zu Wasser und zu Land.
In einer zunehmend digitalisierten Welt setzt Fischer dabei bewusst auf die Kraft der Mechanik. Die Messinstrumente werden in der Manufaktur sorgsam von Hand montiert, kalibriert und geprüft. Das Herzstück der Barometer bilden hochelastische Messdosen aus einer Kupfer-Beryllium-Legierung, die selbst feinste Luftdruckänderungen präzise erfassen. Berühmt ist das Haus zudem für seine analogen Haarhygrometer, um zum Beispiel im Weinkeller oder Humidor konstant eine ideale Lagertemperatur und Luftfeuchtigkeit zu halten.
Edle Hölzer, feines Messing und ein puristisches Design machen die Geräte neben der reinen Messfunktion zu zeitlosen Einrichtungsstücken. Für diese gelungene Symbiose aus Qualität, Langlebigkeit und lebendiger Tradition wurde Fischer bereits als „Manufaktur-Produkt des Jahres" ausgezeichnet. Ein Stück Handwerkskunst, das beweist, dass Perfektion auch ohne Strom auskommen kann.

7 TAG HEUER MONACO CHRONOGRAPH
Manufaktur-Automatik, Titan, 750 / ooo Roségold, 39 x 39 mm, Saphirglas, Glasboden, Lederband, Faltschließe, 10 bar wasserdicht
13.000 Euro

8 TAG HEUER MONACO CHRONOGRAPH
Manufaktur-Automatik, Titan, 39 x 39 mm, Saphirglas, Glasboden, Lederband, Faltschließe, 10 bar wasserdicht
9.300 Euro

TAG HEUER
SWISS AVANT-GARDE SINCE 1860


7


8



1



2





3

Limited Edition

1 **CHRONOGRAPH 1 ALL BLACK**
NUMBERED EDITION
Automatik, Kaliber WERK 01.140, Chronograph,
Titan, schwarz PVD beschichtet, 41 mm, Saphirglas,
Glasboden, Lederband, Faltschließe,
10 bar wasserdicht
6.950 Euro

2 **CHRONOGRAPH 1 ALL TITANIUM**
NUMBERED EDITION
Automatik, Kaliber WERK 01.140, Chronograph,
Titan, 41 mm, Saphirglas, Glasboden, Lederband,
Faltschließe, 10 bar wasserdicht
6.450 Euro

3 **CHRONOGRAPH 1 ICE RACE**
LIMITED EDITION
Automatik, Kaliber WERK 01.240, Chronograph,
Flyback, Titan, 41 mm, Saphirglas, Textilband,
zusätzliches Lederband, Faltschließe,
10 bar wasserdicht
8.950 Euro
Limited Edition: nur 250 Exemplare weltweit



1



2
Limited Edition



1 CHRONOGRAPH 1 ALL BLACK
NUMBERED EDITION
Automatik, Kaliber WERK 01.140, Chronograph,
Titan, schwarz PVD beschichtet, 41 mm, Saphirglas,
Glasboden, Titanband, 10 bar wasserdicht
8.950 Euro

2 CHRONOGRAPH 1 UTILITY HODINKEE
LIMITED EDITION 2026
Automatik, Kaliber WERK 01.340, Chronograph,
Titan, 41 mm, Saphirglas, Titanband,
zusätzliches Lederband, Faltschließe,
10 bar wasserdicht
8.950 Euro
Limited Edition: nur 350 Exemplare weltweit



3
Limited Edition

3 CHRONOGRAPH 1 UTILITY
LIMITED EDITION
Automatik, Kaliber WERK 01.240, Chronograph,
Flyback, Titankarbid, 43 mm, Saphirglas,
Lederband, Faltschließe, 10 bar wasserdicht
11.950 Euro
Limited Edition: nur 250 Exemplare weltweit

Gesunde Zähne sind Ihr schönster Schmuck



„Alles aus einer Hand!“

So lässt sich die Praxisphilosophie von Family Dental am treffendsten beschreiben. Der Patient erhält hier nicht nur ein breites Spektrum an hochwertigen zahnärztlichen und implantologischen Leistungen, sondern über das Meisterlabor am Standort Jahnsdorf den dazu passenden, nach höchsten Qualitätsstandards angefertigten Zahnersatz. Individualität wird groß geschrieben – ganz gleich, ob es sich um die Behandlungs- und Kostenplanung, besondere Behandlungstermine für einzelne Patientengruppe – z. B. Businesstermine für Patienten mit vollem Terminkalender. Alles in einem Haus und ein sicherer Kostenrahmen – das ist der Anspruch von Dental Family!

Anmeldung unter Praxis Dr. Dr. Andreas Pohl & Dr. Carmen Pohl: Tel. 03721 36005

Vier Fragen an Herrn Dr. Dr. Andreas Pohl, zertifizierter Implantologe und Inhaber Dental Family Jahnsdorf



Herr Dr. Pohl, das Implantat ist heute immer stärker gefragt. Wie erklären Sie sich das?

Implantate können heute das leisten, was sich die meisten Patienten unter modernem Zahnersatz vorstellen: sichere Funktion, natürliche Ästhetik und höchster Tragekomfort. Dies und die vielfältigen Anwendungsmöglichkeiten – vom Einzelzahnersatz über die Verankerung von Brücken und Prothesen – sprechen für das Implantat.

Wo sehen Sie die Vorteile gegenüber herkömmlichem Zahnersatz?

Das Implantat übertrifft aufgrund seiner Vorzüge jede andere Form des Zahnersatzes: Beschleifen von Nachbarzähnen, schlechter Sitz der Versorgung oder Druckstellen sind kein Thema mehr. Der Patient kann mit implantat-getragenem Zahnersatz lachen, sprechen und kauen wie mit natürlichen Zähnen, was einen deutlichen Gewinn an Lebensqualität darstellt.

Seit wann implantieren Sie?

Vor 36 Jahren habe ich bei Implantationen an der Universität bereits mitoperiert, vor 31 Jahren habe ich meine ersten Implantate selbst gesetzt, und bis jetzt sind es mehrere Tausend geworden.

Was sind Ihrer Meinung nach die Erfolgskriterien für Implantate?

Es ist bekannt, dass alle Operationsmethoden, egal ob am Herzen, an den Gelenken oder anderswo mit steigender Erfahrung des Operateurs weniger Komplikationsraten aufweisen. Außerdem sollten alle Behandlungsschritte sehr gut aufeinander abgestimmt sein – von der Vorbehandlung bis zur Implantation sowie zur Überversorgung muss alles stimmen – deshalb geschieht alles bei Dental Family unter einem Dach!

Herr Dr. Pohl, vielen Dank für das Gespräch.

BAG | Dr. Dr. Andreas Pohl
(Zahnarzt, Facharzt für Mund-Kiefer-Gesichtschirurgie, Tätigkeitsschwerpunkt Implantologie, Parodontologie) und **Dr. Carmen Pohl** (Zahnärztin, Endodontie)

Chemnitzer Str. 61 a | 09387 Jahnsdorf
Telefon: 03721 36005

Dental Family
Zahnmedizin

www.family-dental.de

MEISTER

Zwei auf winzigen Kugeln gelagerte Ringe drehen magisch umeinander und zeigen zeitgleich die Uhrzeit weltbekannter Metropolen an.



1





2

MEN´S COLLECTION

1	**RING WORLDTIMER** Titan		1.090 Euro
2	**ANHÄNGER LABYRINTH** 750 / ooo Rotgold, Brillant 0,04 ct TW vsi, Titan, Carbon, Mineralglas, Lederband		1.100 Euro

MEN´S COLLECTION

7	**ARMBAND** 750 / ooo Rotgold, Titan, Carbon, Carbonschnur		1.280 Euro



7



MEN´S COLLECTION

3	**ARMBAND** 750 / ooo Rotgold, Titan, geflochtene Carbonschnur, ohne Charms		1.070 Euro
4	**CHARM GLOBE** Titan		110 Euro
5	**CHARM DISC CONVEX** 750 / ooo Rotgold, Brillanten 0,04 ct TW vsi		1.020 Euro
6	**CHARM GLOBE** 750 / ooo Rotgold, Titan		495 Euro

ORIS
HÖLSTEIN 1904



1



2

1 PROPILOT X GONZO EDITION

Manufaktur Handaufzug, Gangreserve-Anzeige,
Titan, 44 mm, Saphirglas, Glasboden, Titanband,
10 bar wasserdicht
8.500 Euro

HERRNHUT – URSPRUNGSORT DER WEIHNACHTSSTERNE

Anfang des 19. Jahrhunderts leuchtete der erste Stern aus Papier und Pappe in den Stuben der Herrnhuter Brüdergemeinde. Zum Vermitteln eines besseren geometrischen Verständnisses der Internatsschüler erdacht, bastelten die Kinder am ersten Sonntag im Advent ihre Sterne und trugen diesen Brauch in ihre Familien. Er gilt als der Ursprung aller Weihnachtssterne und blickt auf eine über 180-jährige Geschichte zurück. Bis heute ist es eine schöne Tradition, mit dem stimmungsvollen Licht eines Herrnhuter Sterns die Weihnachtszeit zu beginnen.
Das Herrnhuter Original besitzt immer exakt 25 Spitzen – genau 17 viereckige und acht dreieckige. Bis heute werden die Sterne in der Oberlausitzer Manufaktur in traditioneller Handarbeit gefertigt, was man bei einem Besuch in der Sternenmanufaktur hautnah erleben kann. Das Sortiment ist umfangreich und lässt kaum Wünsche offen. Für gemütliche Innenräume eignen sich die klassischen, filigranen Papiersterne. Als wunderbare Lichtobjekte für den Garten oder Balkon stehen darüber hinaus wetterfeste Kunststoffvarianten zur Verfügung. Die Abmessungen reichen von winzigen acht Zentimetern des Miniatursterns für den Weihnachtsstrauß oder Lichterbaum bis hin zu einem Durchmesser von 1,30 Metern eines imposanten Außensterns. Neben den traditionellen Farben Weiß, Gelb und Rot setzt die Herrnhuter Sterne GmbH auch regelmäßig moderne Akzente. Beliebte Sammlerstücke sind die jährlichen Sondereditionen, die in wechselnden Trendfarben oder besonderer Ausführung neue Inspiration in die Weihnachtsstuben bringen.



3



4

2 ARTELIER CALIBRE 113

Manufaktur Handaufzug, Anzeige von Kalenderwoche, Wochentag und Gangreserve, Edelstahl,
43 mm, Saphirglas, Glasboden, Lederband,
Faltschließe, 3 bar wasserdicht
6.150 Euro

3 PROPILOT CALIBRE 111

Manufaktur Handaufzug, Gangreserve-Anzeige,
Edelstahl, 43 mm, Saphirglas, Glasboden,
Edelstahlband, 5 bar wasserdicht
6.100 Euro

4 PROPILOT X DESERT EDITION

Automatik, Carbon und Edelstahl, grau PVD beschichtet,
41 mm, Saphirglas, Glasboden, Kautschukband,
Faltschließe, 10 bar wasserdicht
2.850 Euro



5 AQUIS KELP FOREST LIMITED EDITION

Automatik, Edelstahl, 41 mm, Saphirglas, Glasboden,
Edelstahlband, 30 bar wasserdicht
2.450 Euro
Limited Edition:
nur 1.000 Exemplare weltweit



5
Limited Edition



6

6 AQUIS DATE

Automatik, Edelstahl, 36 mm,
Saphirglas, Glasboden,
Edelstahlband,
30 bar wasserdicht
2.400 Euro



7

7 STAR EDITION

Automatik, Edelstahl, 35 mm, Saphirglas, Lederband,
5 bar wasserdicht
1.800 Euro

8 ARTELIER DATE

Automatik, Edelstahl, 38 mm, Saphirglas, Glasboden,
Lederband, Faltschließe, 3 bar wasserdicht
1.750 Euro

9 ARTELIER COMPLICATION

Automatik, zweite Zeitzone, Mondphase, Edelstahl,
40 mm, Saphirglas, Glasboden, Lederband,
Faltschließe, 3 bar wasserdicht
2.300 Euro



8



9

MAURICE LACROIX
Manufacture Horlogère Suisse



1
Limited Edition



2
Limited Edition



3



4



5

1 AIKON-IC FROZEN CARBON
Automatik, Bronze, Keramik, Carbon-Zifferblatt, 43 mm, Saphirglas, Glasboden, Kautschukband, 10 bar wasserdicht
3.990 Euro
Limited Edition: nur 500 Exemplare weltweit

2 AIKON-IC FROZEN CARBON
Automatik, Titan, Keramik, Carbon-Zifferblatt, 43 mm, Saphirglas, Glasboden, Kautschukband, 10 bar wasserdicht
3.990 Euro
Limited Edition: nur 500 Exemplare weltweit

3 PONTOS S SOLAR CHRONOGRAPH
Quarz, Edelstahl, 42 mm, Saphirglas, Edelstahlband, 20 bar wasserdicht
1.590 Euro

4 PONTOS S SOLAR
Quarz, Edelstahl, schwarz DLC beschichtet, 42 mm, Saphirglas, Kautschukband, 20 bar wasserdicht
1.490 Euro

5 PONTOS S SOLAR CHRONOGRAPH
Quarz, Edelstahl, schwarz DLC beschichtet, 42 mm, Saphirglas, Kautschukband, 20 bar wasserdicht
1.790 Euro

MAURICE LACROIX

Manufacture Horlogère Suisse



1 FIABA SQUARE

Quarz, Edelstahl, 24 x 34 mm, 94 Brillanten 0,75 ct TW vsi,
Saphirglas, Edelstahlband, 5 bar wasserdicht
3.290 Euro

2 FIABA SQUARE

Quarz, Edelstahl, gelbgold PVD beschichtet,
24 x 34 mm, Saphirglas, Lederband,
5 bar wasserdicht
1.250 Euro

3 FIABA SQUARE

Quarz, Edelstahl, 24 x 34 mm, Saphirglas,
Edelstahlband, 5 bar wasserdicht
1.050 Euro

4 FIABA ROUND

Quarz, Edelstahl, 33 mm, 106 Brillanten 0,79 ct TW vsi,
Saphirglas, Edelstahlband, 5 bar wasserdicht
2.290 Euro





5 FIABA ROUND

Quarz, Edelstahl, gelbgold PVD beschichtet,
33 mm, 46 Brillanten 0,12 ct TW vsi, Saphirglas,
Edelstahlband, 5 bar wasserdicht
1.590 Euro

6 FIABA ROUND

Quarz, Edelstahl, 33 mm, 46 Brillanten 0,12 ct TW vsi,
Saphirglas, Lederband, 5 bar wasserdicht
1.350 Euro



100 % elektrisch. Kompakt. Geräumig. Und auffallend anders. Der Hyundai IONIQ 3 mit einer beeindruckenden Reichweite verbindet unverwechselbares Design mit komfortablem Interieur und cleveren Stauraumlösungen. Und mit dem Infotainment-System Pleos Connect wird intuitive Bedienung, KI-gestützte Spracherkennung und smarte Konnektivität auf ein neues Level gehoben.

Erleben Sie den Hyundai IONIQ 3 live bei uns bei einer Probefahrt.
Wir beraten Sie gern.

AUTOHAUS HIRSCH

Autohaus Hirsch GmbH
Annaberger Str. 121 · 09120 Chemnitz · Tel. 0371 909310
Limbacher Str. 70 · 09247 Chemnitz/Röhrsdorf · Tel. 03722 52140
Harthauer Weg 4 · 08451 Crimmitschau · Tel. 03762 91317
Am Wilhelmschacht 25 · 04552 Borna · Tel. 03433 27470

www.hyundai-hirsch.de

HYUNDAI

Hyundai IONIQ 3 Trend, 99 kW (135 PS) 61 kWh Batterie: Energieverbrauch kombiniert: 14 kWh/100km; CO_2-Emission kombiniert: 0 g/km, CO_2-Klasse: A. Maximale Reichweite bei voller Batterie nach WLTP: 487 km².

5 JAHRE Garantie ohne Kilometerlimit*
8 JAHRE Batterie Garantie**

* Sämtliche Informationen zum Umfang der Herstellergarantie finden Sie unter: www.hyundai.de/garantien.
** Garantie für die Hochvolt-Batterie für alle wasserstoff-/batterieelektrischen sowie Hybrid-und Plug-in-Hybrid-Modelle: 8 Jahre oder bis zu 160.000 km, je nachdem, was zuerst eintritt. Mehr unter:www.hyundai.de/garantien
[1] Ein unverbindliches Leasingbeispiel für Privatkunden der HYUNDAI Finance, ein Geschäftsbereich der Hyundai Capital Bank Europe GmbH, Europa-Allee 22, 60327 Frankfurt am Main. Bonität vorausgesetzt. Nach den Leasingbedingungen besteht die Verpflichtung zum Abschluss einer Vollkaskoversicherung. Hyundai IONIQ 3 Trend 108 kW (147 PS), 42 kWh Batterie, einmalige Leasingsonderzahlung 2.000,00 EUR, Laufzeit 48 Monate, Gesamtlaufleistung 40.000 km Kostenpflichtige Zusatzausstattung möglich. Überführungs- und Zulassungskosten in Höhe von 1.590,00 EUR werden bei Lieferung des Fahrzeugs separat in Ansatz gebracht. Alle Preise inkl. gesetzlicher MwSt. Angebot gültig solange der Vorrat reicht.
Das abgebildete Fahrzeug zeigt Hyundai IONIQ 3 N Line Evo 99 kW (135 PS) 61 kWh Batterie: Energieverbrauch kombiniert: 15,5 kWh/100 km; CO_2-Emissionen kombiniert: 0 g/km; CO_2-Klasse: A. Maximale Reichweite bei voller Batterie nach WLTP: 442 km²
[2] Die maximale Reichweite wird von verschiedenen Faktoren beeinflusst z.B. von Verkehrsbedingungen, Fahrzeugausstattungen und Fahrweise. Im realen Fahrbetrieb kommt es zu einer geringeren Reichweite. | Druckfehler, Irrtümer, Änderung und Zwischenverkauf vorbehalten.



1

1 STARTIMER PILOT
Automatik, Edelstahl, 40 mm,
Saphirglas, Lederband,
10 bar wasserdicht
1.295 Euro



2



3



4

4 ALPINER EXTREME CHRONOGRAPH
Automatik, Edelstahl, 41 mm, Saphirglas,
Edelstahlband, 10 bar wasserdicht
2.995 Euro

5 ALPINER EXTREME SOLARMETRE
Quarz, Solar, Edelstahl, 38 mm, Saphirglas,
Kautschukband, 10 bar wasserdicht
995 Euro

6 ALPINER EXTREME SOLARMETRE
Quarz, Solar, Edelstahl, 38 mm, Saphirglas,
Edelstahlband, 10 bar wasserdicht
1.195 Euro



5



6



BRAUKUNST DER CHEMNITZER ART

In Chemnitz-Reichenbrand wird seit 1874 Bierkultur gelebt. Als älteste und letzte aktive Privatbrauerei der Stadt verbindet das Familienunternehmen heute unter seinem Inhaber Michael Bergt handwerkliche Wurzeln mit moderner Identität. Nach der Enteignung in der DDR und der erfolgreichen Reprivatisierung führt der Braumeister den Betrieb in fünfter Generation.
Das Herzstück der Manufaktur ist ein selten gewordenes Verfahren: Die Biere reifen in offener Gärung. Wo andernorts geschlossene Großtanks dominieren, setzt man hier auf den direkten Blick auf den Gärschaum – ein immenser Aufwand, der den Bieren jedoch ihren unverwechselbar runden und feinen Charakter verleiht.
Ein Meilenstein der jüngeren Geschichte ist das Marken-Revival der historischen Linie „BERGT BRÄU". Die handlichen 0,33-Liter-Flaschen fielen nicht nur durch ein markantes, cleanes Design im Getränkeregal auf, sondern eroberten die regionale Szene im Sturm. Inzwischen erstrahlt das gesamte Sortiment – vom hopfenaromatischen Classic Pilsner über das malzbetonte Red Ale bis hin zum süffigen Hellen – in diesem einheitlichen, traditionsbewussten Look. Wer die Chemnitzer Braukunst direkt vor Ort erleben will, kann sächsische Gastlichkeit im angeschlossenen Gasthaus „Bräu-Stübl" genießen. Ein echtes Stück Heimat, das hervorragend schmeckt.

2 STARTIMER PILOT SOLARMETRE
Quarz, Solar, Edelstahl, champagner PVD beschichtet,
38 mm, Saphirglas, Textilband, 10 bar wasserdicht
1.195 Euro

3 STARTIMER PILOT
Automatik, Edelstahl, schwarz PVD beschichtet,
40 mm, Saphirglas, Lederband, 10 bar wasserdicht
1.395 Euro



7

7 SEASTRONG DIVER EXTREME
Automatik, Edelstahl, 39 mm, Saphirglas,
Kautschukband, Faltschließe,
20 bar wasserdicht
2.195 Euro
Limited Edition „The Real Time Show":
nur 300 Exemplare weltweit

Limited Edition

PAUL DESIGN



1

1 GENTLEMEN 1D HIGHGLOSS
Uhrenbeweger, Batterie-
oder Netzbetrieb,
132 x 142 x 174 mm
390 Euro



2

2 GENTLEMEN 2D HIGHGLOSS
Uhrenbeweger, Batterie- oder Netzbetrieb,
235 x 142 x 174 mm
590 Euro

3 GENTLEMEN 3+5 HIGHGLOSS
Uhrenbeweger, Batterie- oder Netzbetrieb,
LED Beleuchtung,
363 x 245 x 192 mm
990 Euro



3





4

PAUL DESIGN

4 GENTLEMEN 6 BLACK SHADOW
Uhrenbeweger, Batterie- oder Netzbetrieb,
LED Beleuchtung, Touchscreen und Fern-
bedienung, mit Fingerprint und Schlüssel,
275 x 430 x 215 mm
1.690 Euro



MEISTERSINGER
Die Einzeigeruhr

1 MEISTERSINGER PERIGRAPH
Automatik, Einzeiger, Datum, Edelstahl, 43 mm,
Saphirglas, Glasboden, Lederband, 5 bar wasserdicht
2.390 Euro



1





2

2 MEISTERSINGER NO 01
Handaufzug, Einzeiger, Edelstahl, 43 mm,
Saphirglas, Lederband, 5 bar wasserdicht
1.790 Euro

3 MEISTERSINGER ARCHAO
Automatik, Einzeiger, Edelstahl, 43 mm,
Saphirglas, Glasboden, Lederband,
5 bar wasserdicht
2.290 Euro

4 MEISTERSINGER ARCHAO
Automatik, Einzeiger, Edelstahl, schwarz
DLC beschichtet, 43 mm, Saphirglas,
Glasboden, Lederband,
5 bar wasserdicht
2.390 Euro



3



4



6



7



5

MEISTERSINGER
Die Einzeigeruhr

5 MEISTERSINGER PANTHERO JUMPING HOUR Automatik, Einzeiger, Edelstahl, 40 mm, Saphirglas, Glasboden, Lederband, 5 bar wasserdicht — 6.990 Euro

6 MEISTERSINGER PANGAEA Automatik, Einzeiger, Edelstahl, 40 mm, Saphirglas, Glasboden, Lederband, 5 bar wasserdicht — 2.590 Euro

7 MEISTERSINGER PANGAEA Automatik, Einzeiger, Edelstahl, Lünette gelbgold PVD beschichtet, 40 mm, Saphirglas, Glasboden, Lederband, 5 bar wasserdicht — 2.690 Euro

8 MEISTERSINGER LUNASCOPE Automatik, Einzeiger, Mondphase, Datum, Edelstahl, 40 mm, Saphirglas, Glasboden, Lederband, 5 bar wasserdicht — 4.290 Euro



8


musterhaus
küchen
GEHÖREN ZUM LEBEN.
die küche.
in Chemnitz.
Weil die schönsten Geschenke nicht
unter den Weihnachtsbaum passen.
die küche.
einrichten | kochen | erleben
Neefestraße 64 | Ecke Lützowstraße
09119 Chemnitz | Telefon 0371 3342773
www.diekueche.de


JUNGHANS
THE FUTURE OF TRADITION
140 JAHRE
ROLLER
SONDEREDITION
JUNGHANS
FRE 25
JUNGHANS MEISTER CHRONOSCOPE
140 JAHRE JUWELIER ROLLER
Limited Edition: nur 140 Exemplare
2.590 Euro



1



2



3



DESIGN, HANDWERK, LEBENSGEFÜHL: TUFFNER

Auf der Suche nach außergewöhnlichen Einrichtungsideen, nachhaltigem Design und maßgeschneiderten Raumkonzepten kommt man in Chemnitz an einer Adresse nicht vorbei: Am Walkgraben 13. Hier verbindet das Tuffner-Areal meisterhaftes Handwerk mit modernem Lifestyle und ökologischer Verantwortung.
In der hauseigenen Tischlerei entstehen individuelle Möbelunikate, maßgefertigte Innenausbauten und Küchen sowie mit den tuffner-Pyramiden sogar eine eigene Produktlinie. Direkt erlebbar wird diese Qualität in der Tuffner Möbelgalerie. Auf großzügigen Ausstellungsflächen erwartet Besucher eine kuratierte Auswahl an hochwertigen Wohn- und Einrichtungsideen, edlen Stoffen und Lichtkonzepten. Nebenan denkt die Manufaktur das Thema Raum weiter: Als Experte für moderne Arbeitswelten entwickelt das Team innovative Büroeinrichtungen, Akustiklösungen und flexible Raum-in-Raum-Systeme.
Darüber hinaus ist das Areal ein lebendiger Treffpunkt für Kultur. Im Obergeschoss begeistert das „Oberdeck" als stilvolle Eventlocation für Hochzeiten und Firmenevents und im Sommer verwandelt sich der idyllische Innenhof beim legendären Freilichtkino in eine Open-Air-Bühne für Film, Live-Musik und Kulinarik. Ein inspirierender Ort, der echtes Handwerk und Gemeinschaft perfekt verbindet.

1 – 3 JUNGHANS 1972 CHRONOSCOPE
Quarz, Chronograph, Edelstahl, 43 mm, Saphirglas, Lederband, 10 bar wasserdicht
890 Euro
Limited Edition: nur 200 Exemplare weltweit

4 JUNGHANS AQUARIS DIVER
Automatik, Edelstahl, 47 mm, Saphirglas, Edelstahlband, zusätzliches Kautschukband, 50 bar wasserdicht
2.790 Euro



4

5 JUNGHANS MEISTER CHRONOSCOPE
140 JAHRE JUWELIER ROLLER
Automatik, Chronograph, Edelstahl, gelbgold PVD beschichtet, 41 mm, Saphirglas, Glasboden, Alligatorlederband, Faltschließe, 5 bar wasserdicht
2.590 Euro
Limited Edition: nur 140 Exemplare



5



7



8



6

6 JUNGHANS MEISTER CHRONOSCOPE
Automatik, Chronograph, Edelstahl, gelbgold PVD beschichtet, 41 mm, Saphirglas, Glasboden, Lederband, 5 bar wasserdicht
2.540 Euro

7 JUNGHANS MEISTER AUTOMATIC
Automatik, Edelstahl, 40 mm, Saphirglas, Glasboden, Straußenlederband, 5 bar wasserdicht
1.440 Euro

8 JUNGHANS MEISTER FEIN
Automatik, Edelstahl, roségold PVD beschichtet, 39 mm, Saphirglas, Glasboden, Lederband, 5 bar wasserdicht
1.590 Euro

QLOCKTWO®

1 **EARTH 45 OLIVE**
Design Wanduhr, Frontcover mattgrün beschichtet,
45 x 45 cm, schwarzer Korpus
1.950 Euro

2 **EARTH 13.5 CREATOR'S EDITION RUST**
Design Tischuhr, Frontcover aus handgerostetem
Rohstahl, 13,5 x 13,5 cm, schwarzes Aluminiumgehäuse
1.260 Euro



1



2

EARTH 45
CREATOR'S EDITION UMBRA

Schatten ist nicht die Abwesenheit von Licht. Er entsteht erst durch Licht. Dieses faszinierende Zusammenspiel bildet die Inspiration für die neue LIMITED CREATOR'S EDITION UMBRA.

Umbra stammt aus dem Lateinischen und bedeutet „Schatten". Gleichzeitig bezeichnet er in der traditionellen Farbenlehre dunkle, erdige Farbtöne. Beide Bedeutungen spiegeln sich in der außergewöhnlichen Oberfläche wider: Dunkle Nuancen treffen auf warme metallische Reflexe und organisch verlaufende Strukturen, deren Wirkung sich mit jedem Lichteinfall verändert.

Jedes Frontcover wird von einem erfahrenen Vergoldermeister in mehreren aufwendigen Arbeitsschritten von Hand mit einem besonderen Blattmetall aus einer Kupfer-Zink-Legierung veredelt. Im Zusammenspiel von Material, handwerklicher Bearbeitung und Oxidation entstehen individuelle Strukturen und Farbverläufe. So entwickelt jedes Frontcover seinen ganz eigenen Charakter und wird zum Unikat.

Je nach Lichteinfall treten fein metallisch schimmernde Bereiche hervor, während andere beinahe im Schatten verschwinden. So entsteht eine Oberfläche von außergewöhnlicher Tiefe, die immer wieder neue Facetten offenbart. Abschließend wird jedes Frontcover mit einem Schutzlack versiegelt, um die charakteristische Oberfläche zu bewahren.



3
Limited Edition

3 **EARTH 45 CREATOR'S EDITION UMBRA**
Design Wanduhr, Frontcover mit Blattmetall
beschichtet, 45 x 45 cm, schwarzer Korpus
3.520 Euro
Limited Edition: nur 180 Exemplare weltweit


1


2

POP UP

1 **COLLIER** 750 / ooo Gelbgold,
5 Saphire 3,70 ct, 45 cm lang
9.890 Euro

2 **CREOLEN** 750 / ooo Gelbgold,
4 Saphire 1,74 ct
5.900 Euro

3 **ARMBAND** 750 / ooo Gelbgold,
9 Saphire 8,60 ct, 19 cm lang
15.070 Euro

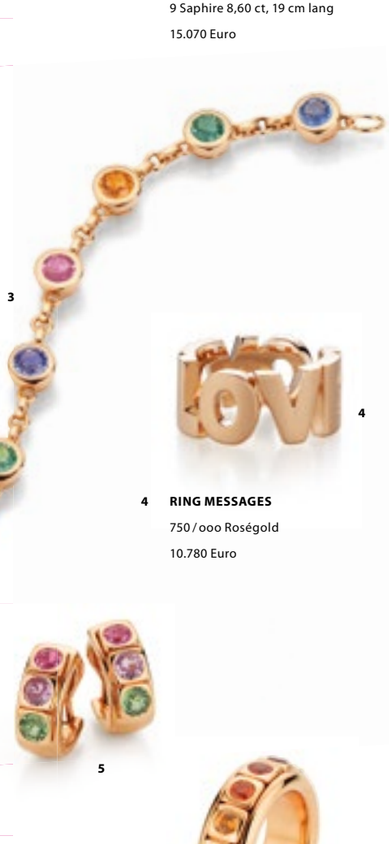
3

4

4 **RING MESSAGES**
750 / ooo Roségold
10.780 Euro

5

TANGO

5 **CREOLEN** 750 / ooo Roségold, 8.420 Euro
6 Saphire 3,62 ct

6 **RING** 750 / ooo Roségold, 11.540 Euro
15 Saphire 2,96 ct, drehbar


6



1

2

3

4

5

1	**COLLIER** 585 / ooo Weißgold, Brillant 0,15 ct TW vsi	1.360	Euro
2	**COLLIER** 750 / ooo Gelbgold, Brillant 0,50 ct TW vsi	2.580	Euro
3	**RING** 585 / ooo Gelbgold, Diamant Emerald Cut 0,30 ct TW vsi	1.970	Euro
4	**OHRSTECKER** 585 / ooo Gelbgold, 2 Diamanten Emerald Cut 0,50 ct TW vsi	2.590	Euro
5	**COLLIER** 585 / ooo Gelbgold, Diamant Emerald Cut 0,30 ct TW vsi, 42 – 45 cm lang	1.985	Euro



6



7



8



9

6	**RING** 750 / ooo Weißgold, Diamant oval 0,30 ct TW vsi	2.630	Euro
7	**RING** 750 / ooo Gelbgold, Diamant oval 0,50 ct TW vsi	3.190	Euro
8	**RING** 585 / ooo Gelbgold, Diamant oval 0,15 ct TW vsi	1.240	Euro
9	**RING** 750 / ooo Gelbgold, Diamant oval 0,50 ct TW vsi	2.990	Euro



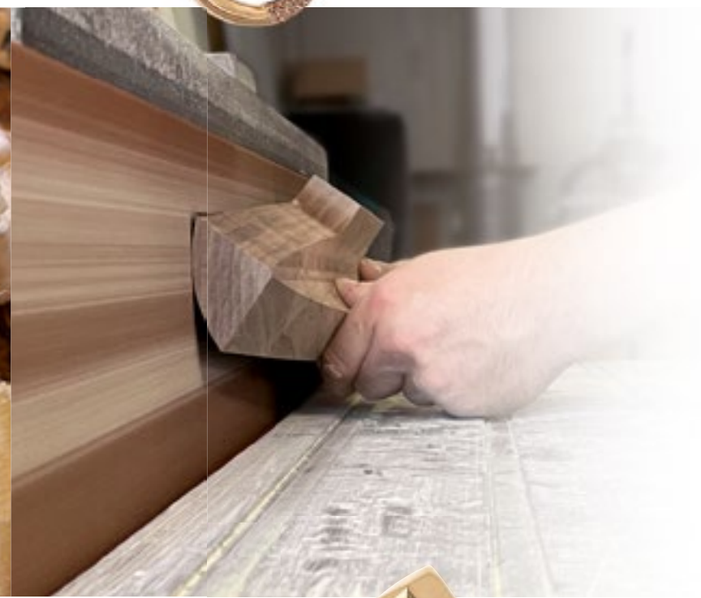



3

4

DNA

Silber, 750 / ooo Gelbgold plattiert,

Rauchquarz, Citrin

1	**COLLIER** 41 – 46 cm lang	559	Euro
2	**ARMBAND**	514	Euro



1



5



2

POLVERE DI SOGNI

Silber, 750 / ooo Gelbgold plattiert

mit schimmerndem Emaillestaub

3	**COLLIER** 38 – 42 cm lang	526	Euro
4	**CREOLEN**	461	Euro
5	**RING**	559	Euro

ERNSTES DESIGN

JEWELRY MADE IN GERMANY



1



DER DUFT VON HANDWERK UND TRADITION

Im sächsischen Erzgebirge gehört das feine Glimmen der Räucherkerzen untrennbar zum Weihnachtsfest und damit zur Identität einer ganzen Region. Ein Name steht dabei seit Jahrzehnten für unberührte Qualität und lebendiges Brauchtum: Original Crottendorfer Räucherkerzen. Was im Jahr 1936 in der kleinen Küche der Gründerin Freya Graupner seinen Anfang nahm, wird bis heute mit tiefer Leidenschaft für das traditionelle Kunsthandwerk fortgeführt.

Das Herzstück der Crottendorfer Manufaktur bildet das überlieferte Herstellungsverfahren. Die genauen Rezepturen sind natürlich ein wohlgehütetes Geheimnis, doch die Basis für die unterschiedlichen Duftkompositionen bleibt stets naturrein: Hochwertige Holzkohle, feines Buchenmehl und natürliche Harze werden sorgsam miteinander vermengt. Die Zugabe von ätherischen Ölen und edlen Duftstoffen verleiht später den kleinen Kegeln ihren unverwechselbaren Charakter.

Das Formen der Kerzen erfordert bis heute Fingerspitzengefühl und Erfahrung. Wie viel Handarbeit in diesem Brauchtum steckt, lässt sich im Crottendorfer „Räucherkerzenland" erleben. In den dortigen Schauwerkstätten können Besucher den Kerzenteig selbst unter Anleitung kneten und die kleinen Kegel von Hand formen. Crottendorfer Räucherkerzen sind damit weit mehr als nur ein angenehmer Raumduft: Sie bewahren ein kostbares Stück sächsischer Kulturgeschichte und tragen den Duft echter Handarbeit hinaus in die Welt.





2



3



4



5



6

1 **OHRSTECKER** eloxiertes Aluminium, Edelstahl — 88 Euro

2 **COLLIER** eloxiertes Aluminium, Edelstahl, 50 cm lang — 173 Euro

STEP BY STEP

Individual Design from Switzerland



1

2



3

4



5

1 **ANHÄNGER** Edelstahl, teilweise Gelbgold beschichtet — 159 Euro

KETTE Edelstahl, 60 cm lang — 56 Euro

2 **ANHÄNGER** Edelstahl — 79 Euro

KETTE Edelstahl, 42 cm lang — 56 Euro

3 **CREOLEN** Edelstahl — 65 Euro

4 **OHRSTECKER** Edelstahl, Gelbgold beschichtet — 99 Euro

5 **RING** Edelstahl — 119 Euro

6 **RING** Edelstahl, teilweise Gelbgold beschichtet — 149 Euro

3 **CREOLEN** eloxiertes Aluminium, Edelstahl — je Paar 73 Euro

4 **COLLIER** eloxiertes Aluminium, Kautschuk, 43 cm lang — 299 Euro

5 **ARMBAND** eloxiertes Aluminium, Kautschuk — 173 Euro

MONIKA SEITTER



TIAMAT

1 **COLLIER** Labradorit,
Süßwasser-Zuchtperlen, Edelstahl
315 Euro

2 **ARMBAND** Labradorit,
Süßwasser-Zuchtperlen,
Edelstahl-Magnetverschluss,
315 Euro

1

2

3

RITONA

3 **COLLIER** Hämatin, Achat,
Tahiti-Zuchtperle, Süßwasser-Zuchtperlen,
Edelstahl-Magnetverschluss
615 Euro

4 **ARMBAND** Hämatin, Achat,
Tahiti-Zuchtperle, Süßwasser-Zuchtperlen,
Edelstahl-Magnetverschluss
450 Euro

4



5

5 ARMBAND NEPHTY
(von links nach rechts)
Süßwasser-Zuchtperle,
Edelstahl-Magnetverschluss,
18 cm lang

Labradorit	350 Euro
Aquamarin	395 Euro
Turmalin rosa	395 Euro

jutta ulland

HERZFLUG

1	**OHRSTECKER** Silber, goldplattiert	419 Euro
2	**ANHÄNGER** Silber, goldplattiert	269 Euro
	KETTE Silber, goldplattiert, 80 cm lang	150 Euro
3	**RING** Silber, goldplattiert	399 Euro

1

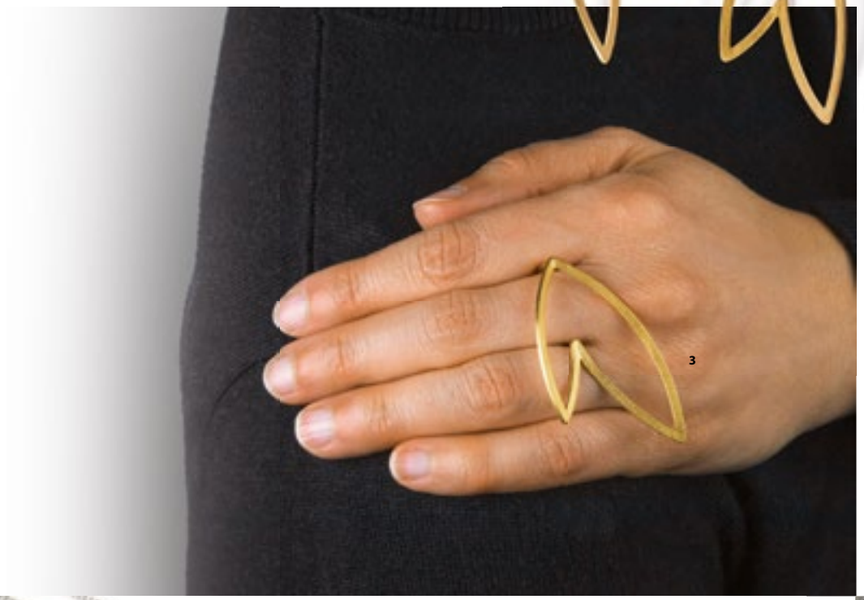

3

2

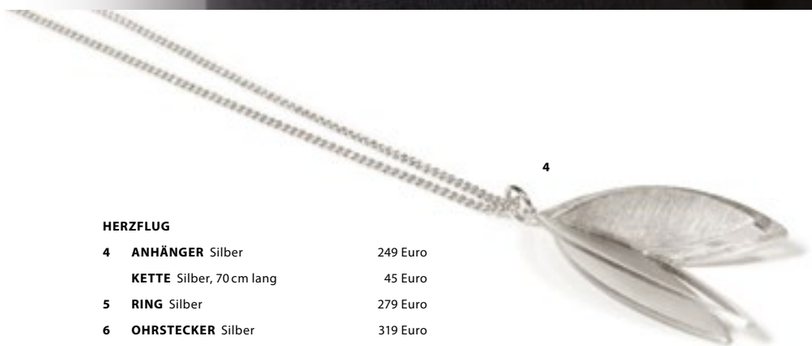

4

HERZFLUG

4	**ANHÄNGER** Silber	249 Euro
	KETTE Silber, 70 cm lang	45 Euro
5	**RING** Silber	279 Euro
6	**OHRSTECKER** Silber	319 Euro



5



6

Sinn

Spezialuhren zu Frankfurt am Main



1
Limited Edition



1 SINN 140 A S JUBILÄUM
Automatik, Chronograph, Edelstahl, schwarze Hartstoffbeschichtung, 44 mm, Saphirglas, Edelstahlband und Lederband, 10 bar wasserdicht
5.490 Euro
Limited Edition: nur 300 Exemplare weltweit

2 SINN 903 ST II G
Automatik, Chronograph, Edelstahl, 41 mm, Saphirglas, Glasboden, Edelstahlband, 20 bar wasserdicht
3.650 Euro

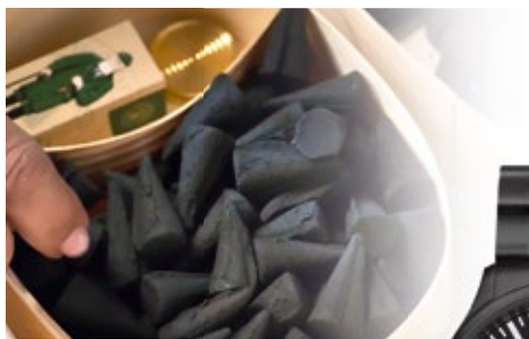



2



3
Limited Edition

3 SINN 936 S
Automatik, Chronograph, Edelstahl, schwarze Hartstoffbeschichtung, 43 mm, Saphirglas, Edelstahlband und Lederband, 10 bar wasserdicht
4.150 Euro
Limited Edition: nur 100 Exemplare weltweit

Sinn

Spezialuhren zu Frankfurt am Main



4

4 SINN 308 JAGDUHR Automatik, Edelstahl, 40 mm, Saphirglas, Glasboden, Lederband, 20 bar wasserdicht — 2.570 Euro

5 SINN 544 Automatik, Edelstahl, 38 mm, Saphirglas, Glasboden, Edelstahlband, 20 bar wasserdicht — 1.740 Euro



5





6

6 SINN T50 GBDR Automatik, Titan, Goldbronze, 41 mm, Saphirglas, Textilband, 50 bar wasserdicht — 3.850 Euro

7 SINN EZM 19 Automatik, Edelstahl, 41 mm, Saphirglas, Silikonband, Faltschließe, 20 bar wasserdicht — 2.160 Euro



7

AUKTIONSHAUS
HEICKMANN



Josef Hoffmann
Entwurf 1928

WIENER WERKSTÄTTE

B E W E R T E N · B E R A T E N · V E R S T E I G E R N

Zwickauer Str. 108 · 09112 Chemnitz · 0371 517204 · info@heickmann.eu · www.heickmann.eu



1



2

STERNGLAS

ZEITMESSER

VON NEUWERK INSPIRIERT.
FÜR DEN ALLTAG GEMACHT.

Rund 100 Kilometer vor Hamburg liegt Neuwerk mitten im Wattenmeer. Wind, Wasser und wechselndes Licht prägen die kleine Insel, die trotz ihrer abgeschiedenen Lage seit Jahrhunderten eng mit der Hansestadt verbunden ist. Die Hamburg Edition Neuwerk 2.0 greift diese besondere Verbindung auf und übersetzt sie in ein klares, maritim inspiriertes Design.

1	**NAOS XS** Quarz, Edelstahl, 33 mm, Saphirglas, Milanaiseband, 5 bar wasserdicht	229 Euro
2	**NAOS XS** Quarz, Edelstahl, 33 mm, Saphirglas, Lederband, 5 bar wasserdicht	229 Euro
3	**HAMBURG EDITION NEUWERK 2.0** Automatik, Edelstahl, 42 mm, Saphirglas, Glasboden, Lederband, 5 bar wasserdicht	499 Euro
4	**HAMBURG CHRONO EDITION NEUWERK 2.0** Quarz, Edelstahl, bronze PVD beschichtet, 42 mm, Saphirglas, Lederband, 5 bar wasserdicht	379 Euro
5	**HAMBURG EDITION NEUWERK 2.0** Quarz, Edelstahl, 42 mm, Saphirglas, Lederband, 5 bar wasserdicht	299 Euro





4



3



5



2



1

1 TURIN AUTOMATIK
SONDEREDITION BRIGHT RED
Automatik, Edelstahl, 40 mm, Saphirglas,
Glasboden, Edelstahlband, 10 bar wasserdicht
1.595 Euro



2 TURIN CHRONOGRAPH
Quarz, Edelstahl, 40 mm,
Saphirglas, Glasboden,
Edelstahlband,
10 bar wasserdicht
950 Euro

3 TURIN CHRONOGRAPH
Quarz, Edelstahl, schwarz
IP beschichtet, 40 mm,
Saphirglas, Glasboden,
Edelstahlband,
10 bar wasserdicht
995 Euro



3

4 MARCATO III CHRONOGRAPH
Quarz, Edelstahl, 44 mm, Saphirglas, Glasboden,
Lederband, Faltschließe, 10 bar wasserdicht
995 Euro

5 MARCATO III CHRONOGRAPH
Quarz, Edelstahl, 44 mm, Saphirglas, Glasboden,
Lederband, Faltschließe, 10 bar wasserdicht
995 Euro



4



5

KRÄUTERLIKÖRE AUS DEM ERZGEBIRGE

Wer an erzgebirgische Liköre denkt, dem steigt sofort der Duft von erlesenen Kräutern oder Beeren in die Nase. Die HUS Likörherstellung GmbH kultiviert dieses sensorische Erbe seit 1898 über vier Generationen hinweg in dem historischen Gebäude gegenüber der Schlettauer Kirche. Das Herzstück der handwerklichen Likörherstellung ist das traditionelle Kaltauszugsverfahren: Dabei werden feine Kräuter, Früchte oder edle Gewürze zunächst schonend zerkleinert und über Wochen in hochprozentigem Alkohol als Lösungsmittel in großen Tongefäßen angesetzt. Ohne jede Wärmezufuhr löst das Elixier während des wochenlangen Reifeprozesses feinste ätherische Öle, tiefe Farben und komplexe Nuancen aus den Pflanzenzellen. Nach einer sorgfältigen Filtration entsteht daraus ein facettenreiches Sortiment.
Das unbestrittene Flaggschiff des Hauses und weit über die Region hinaus bekannt ist das „Grubenfeuer". Mit stolzen 60 % Vol. und einer tiefbraunen Farbe zollt dieser kräftige Kräuterlikör der heimischen Bergbautradition auf besondere Weise Tribut. Und auch das Trinkritual ist Kult: Flambiert im Tonpfännchen entfaltet er brennend sein volles, würziges Aroma und wird damit geschmacklich und optisch zum Erlebnis. Doch Destillateur und Geschäftsführer Lutz Brenner beherrscht auch die leisen, milderen Töne. Der „Antonius" präsentiert sich als harmonisch-süßer Klosterkräuter, während der kräftige Grünbitter „Grünkreuz" und der herbe Kräuterbitter „St. Ulrich" Liebhaber klassischer Kräuterliköre zu überzeugen weiß. Auf diese Weise konserviert die Likörmanufaktur Hermann Uhlig Schlettau seit nahezu 130 Jahren ein Stück erzgebirgischer Tradition äußerst geschmackvoll.



8



9

BRUNO SÖHNLE
GLASHÜTTE/SA



6



7

6 BOLOGNA Quarz, Edelstahl, gelbgold IP beschichtet, 28 mm, 625 Euro
4 laborgezüchtete Brillanten, Saphirglas, Edelstahlband,
3 bar wasserdicht

7 BOLOGNA Quarz, Edelstahl, gelbgold IP beschichtet, 28 mm, 625 Euro
4 laborgezüchtete Brillanten, Saphirglas, Edelstahlband,
3 bar wasserdicht

8 BOLOGNA CHRONOGRAPH Quarz, Edelstahl, gelbgold 995 Euro
IP beschichtet, 35 mm, 12 laborgezüchtete Brillanten,
Saphirglas, Glasboden, Edelstahlband, 5 bar wasserdicht

9 BOLOGNA CHRONOGRAPH Quarz, Edelstahl, 35 mm, 950 Euro
12 laborgezüchtete Brillanten, Saphirglas, Glasboden,
Edelstahlband, 5 bar wasserdicht



GARMIN

1 FENIX 9 PRO 43MM
Premium Multisport GPS-Smartwatch, Titan, 43 mm, Saphirglas, AMOLED Display mit Touchscreen, integrierte InReach® Technologie*, ABC Sensoren, 10 Tage Akkulaufzeit, Silikonband, internationale TopoActive Karten, 10 bar wasserdicht
1.249 Euro



1



2

2 FENIX 9 PRO 47MM
Premium Multisport GPS-Smartwatch, Titan, 47 mm, Saphirglas, AMOLED Display mit Touchscreen, integrierte InReach® Technologie*, ABC Sensoren, 18 Tage Akkulaufzeit, Silikonband, internationale TopoActive Karten, 10 bar wasserdicht
1.199 Euro

3 FENIX 9 PRO 51MM
Premium Multisport GPS-Smartwatch, Titan, 51 mm, Saphirglas, AMOLED Display mit Touchscreen, integrierte InReach® Technologie*, ABC Sensoren, 31 Tage Akkulaufzeit, Lederband, zusätzliches Silikonband, internationale TopoActive Karten, 10 bar wasserdicht
1.399 Euro



3

** Aktives Abonnement erforderlich; LTE Netzabdeckung und Satellitenverbindung sind nicht in allen Ländern verfügbar. In Ländern, in denen diese verfügbar sind, kann die Abdeckung je nach Region variieren und durch Gebäude, Bäume und Witterungsbedingungen beeinträchtigt werden.*
Informieren Sie sich auf Garmin.com/inreachcoverage, welche Dienste in Ihrer Region – oder in Ländern, in denen Sie möglicherweise reisen – verfügbar sind; in einigen Ländern ist die Nutzung von Satelliten-Kommunikationsgeräten gesetzlich eingeschränkt oder verboten.
Es liegt in der Verantwortung des Nutzenden, sich über alle geltenden Gesetze in den Regionen, in denen das Produkt verwendet werden soll, zu informieren und diese einzuhalten.




4

4 MARQ AVIATOR (GEN 3)
Premium Toolwatch, Titan Grade 5, Keramiklünette, 47 mm, Saphirglas, AMOLED mit Touchscreen, integrierte InReach® Technologie*, ABC Sensoren, 18 Tage Akkulaufzeit, globale Karten und Navigation, Flugnavigation, Lederband, Faltschließe, 10 bar wasserdicht
3.150 Euro

5 MARQ ADVENTURER (GEN 3)
Premium Toolwatch, Titan Grade 5, Keramiklünette, 47 mm, Saphirglas, AMOLED mit Touchscreen, integrierte InReach® Technologie*, ABC Sensoren, 18 Tage Akkulaufzeit, globale Karten und Navigation, Lederband und Silikonband, 10 bar wasserdicht
2.750 Euro

6 MARQ GOLFER (GEN 3)
Premium Toolwatch, Titan Grade 5, Keramiklünette, 47 mm, Saphirglas, AMOLED mit Touchscreen, integrierte InReach® Technologie*, ABC Sensoren, 18 Tage Akkulaufzeit, globale Karten und Navigation, 43.000 vorinstallierte Golfplätze, Textilband mit Jacquardwebung, 10 bar wasserdicht
2.850 Euro

7 MARQ ATHLETE (GEN 3)
Performance Toolwatch, Titan Grade 5, Keramiklünette, 47 mm, Saphirglas, AMOLED mit Touchscreen, integrierte InReach® Technologie*, ABC Sensoren, 18 Tage Akkulaufzeit, globale Karten und Navigation, Silikonband, 10 bar wasserdicht
2.550 Euro


5



6


7

GARMIN

bella luce
brilliant moments


1

2


3


4

1 **OHRSTECKER** 585 / ooo Gelbgold, Onyx
1.199 Euro

2 **COLLIER** 585 / ooo Gelbgold, Onyx, 55 cm lang
5.279 Euro

3 **COLLIER** 585 / ooo Gelbgold, Onyx, 45 cm lang
1.349 Euro

4 **ARMBAND** 585 / ooo Gelbgold, Onyx, 17 – 18 cm lang
2.329 Euro

BREUNING
seit 1927


1


2


3

1 **ANHÄNGER** 375 / ooo Gelbgold 149 Euro
KETTE 375 / ooo Gelbgold, 42 cm lang 329 Euro
2 **CREOLEN** 375 / ooo Gelbgold 519 Euro
3 **RING** 375 / ooo Gelbgold 359 Euro


4 5 6



4 **RING** 375 / ooo Gelbgold 259 Euro
5 **ARMREIF** 375 / ooo Gelbgold, 1.589 Euro
Brillanten 0,53 ct W si
6 **ARMREIF** 375 / ooo Gelbgold 589 Euro
7 **RING** 375 / ooo Gelbgold 299 Euro
8 **RING** 375 / ooo Gelbgold 329 Euro
9 **RING** 375 / ooo Gelbgold 279 Euro


7 8 9

BRIGITTE ADOLPH
JEWELLERY DESIGN



1



2

MEDEA PEARL

1	**ANHÄNGER** Silber, Süßwasser-Zuchtperle		220 Euro
	KETTE Silber, 42 cm lang		118 Euro
2	**OHRSTECKER** Silber, Süßwasser-Zuchtperlen		410 Euro



3

3 **OHRHÄNGER ANTHEA** Silber, gelb-vergoldet
820 Euro



4

FLOWER GARDEN

4	**ANHÄNGER** Silber	220 Euro
	KETTE Silber, 45 cm lang	125 Euro
5	**OHRSTECKER** Silber	410 Euro



5

RISTORANTE
DI SOPRA

TRADITIONELLE ITALIENISCHE KÜCHE
ROSSINI DAS MENÜ
G. Rossini

VORSPEISE
Weißes Trüffelschaumsüppchen | kleines Parmesan-Arancini

HAUPTGERICHT
Rinderrückensteak | Kalbsleber | Trüffelbutter | Trüffel
glacierte Lila Ur-Möhre | Kartoffelgratin | Portweinjus

DESSERT
Schokoladenfondant - Schokoladenkuchen mit flüssigem Kern
Himbeeren | Mango – Sorbet | Korallenchip

59 € pro Person

Jetzt auf Vorbestellung im Ristorante Di Sopra.

disopra.de

RISTORANTE DI SOPRA c/o Michaelis | Düsseldorfer Platz 1 | 09111 Chemnitz
Reservierungen: Telefon 0371 2733 7985 oder online www.disopra.de







WAGEBUNDT

Joachim Bartz Schmuck









4 DAMENRING
585 / ooo Gelbgold Shiraz, Damaszenerstahl,
9,5 mm breit, Brillanten 1,02 ct TW vsi frei angeordnet,
wie schmelzende Eiscreme
7.130 Euro

1 TRAURINGE 585 / ooo Roségold,
Damaszenerstahl, 6,0 mm breit
Damenring mit Brillanten 0,06 ct TW vsi 2.355 Euro
Herrenring 2.130 Euro

2 TRAURINGE 585 / ooo Gelbgold Shiraz,
Damaszenerstahl, 3,2 mm breit
Damenring 1.716 Euro
Herrenring 1.631 Euro

3 TRAURINGE 585 / ooo Roségold,
Damaszenerstahl, 7,0 mm breit
Damenring mit Brillant 0,05 ct cognac C5 2.325 Euro
Herrenring 2.047 Euro





5 TRAURINGE
999 / ooo Tantal,
Damaszenerstahl
Damenring 5,0 mm breit
1.190 Euro
Herrenring 7,0 mm breit
1.350 Euro

6 TRAURINGE
999 / ooo Tantal,
Damaszenerstahl
Damenring 5,0 mm breit
1.288 Euro
Herrenring 8,0 mm breit
1.350 Euro



WENDT & KÜHN. HIMMLISCHES KUNSTHANDWERK

Es gibt Dinge, die berühren unsere Seele auf ganz besondere Weise, halten schöne Erinnerungen in uns lebendig und schenken Geborgenheit. Dem hat sich die Grünhainichener Manufaktur Wendt & Kühn mit der Erschaffung einer kunstvollen Figurenwelt von Anbeginn verschrieben. Gegründet im Jahr 1915 von Grete Wendt und Margarete Kühn, bewahrt das Familienunternehmen bis heute dieses kostbare Erbe mit der Pflege und Weiterentwicklung eines umfangreichen Sortiments, das Sammler auf der ganzen Welt begeistert. Der unverwechselbare Zauber entfaltet sich in einer großen Vielfalt – da sind die weltberühmten Grünhainichener Engel® mit den elf weißen Punkten auf ihren grünen Flügeln, die farbenfrohen Blumenkinder, opulent verzierte Lichterengel und Madonnen sowie klangvolle Spieldosen mit Schweizer Musikwerken. Auf Grundlage der Entwürfe von Grete und Olly Wendt entstehen die liebevollen Figuren in der Manufaktur nach wie vor kunstfertig von Hand. Das beginnt zunächst mit dem Drechseln der hölzernen Grundkörper, die später geschnitten und verleimt werden, um den Figuren ihren lebendigen Ausdruck zu verleihen. Nach der anschließenden Grundierung erfolgt die farbige Gestaltung, bevor die Gesichtermalerinnen den kindlichen Ausdruck der Figuren mit feinem Pinselstrich vollenden. Ganz gleich ob himmlische Elfpunkte-Engel, fröhliche Gratulanten, verspielte Margeritenengel oder exklusive Editionen – seit über einhundertelf Jahren hält die Manufaktur mit ihrer einzigartigen Figurenwelt den feinen Zauber einer langen Tradition lebendig. Eine Tradition, die die große Freude an den kleinen Dingen im wahrsten Wortsinn beflügelt.

73 Ta
TANTALUM
MADE IN GERMANY





1 TRAURINGE 999 / ooo Tantal
mit 750 / ooo Gelbgold
Damenring 4,0 mm breit,
mit Diamant Princess 0,05 ct TW if 1.432 Euro
Herrenring 7,0 mm breit 1.179 Euro

2 TRAURINGE 999 / ooo Tantal
mit 585 / ooo Rotgold, 6,0 mm breit
Damenring mit Brillanten 0,14 ct TW if 2.954 Euro
Herrenring 2.002 Euro

3 TRAURINGE 999 / ooo Tantal
mit 750 / ooo Rotgold
Damenring 5,0 mm breit, mit Brillanten 0,05 ct TW if 5.469 Euro
Herrenring 6,0 mm breit 1.550 Euro

4 TRAURINGE 999 / ooo Tantal
mit 585 / ooo Rotgold, 6,0 mm breit
Damenring 4,0 mm breit, mit Brillanten 0,08 ct cherry 1.674 Euro
Herrenring 5,0 mm breit, mit Brillanten 0,12 ct black 1.464 Euro











5 TRAURINGE 999 / ooo Tantal, 4,5 mm breit
Damenring mit Brillanten 0,09 ct TW if 1.314 Euro
Herrenring 684 Euro

6 TRAURINGE 999 / ooo Tantal
Damenring 4,0 mm breit, mit Brillanten 0,10 ct TW si 1.280 Euro
Herrenring 5,0 mm breit 600 Euro

TITANFACTORY


3

2


1


4


5


6

1 **TRAURINGE** Carbon, 585 / ooo Roségold, 4,0 mm breit
Damenring mit Brillanten 0,05 ct W si 2.150 Euro
Herrenring 1.590 Euro

2 **TRAURINGE** Titan, Carbon, 4,0 mm breit
Damenring mit Brillanten 0,03 ct W si 450 Euro
Herrenring 250 Euro

3 **TRAURINGE** Carbon, 585 / ooo Roségold, 4,5 mm breit
Damenring mit Brillant 0,03 ct W si 710 Euro
Herrenring 640 Euro

4 **TRAURINGE** Titan, 750 / ooo Rotgold, 5,0 mm breit
Damenring mit Brillanten 0,07 ct W si 1.450 Euro
Herrenring 920 Euro

5 **TRAURINGE** Titan, 5,5 mm breit
Damenring mit Brillanten 0,06 ct W si 550 Euro
Herrenring 150 Euro

6 **TRAURINGE** Titan, 6,0 mm breit
Damenring mit Brillant 0,03 ct W si 350 Euro
Herrenring 180 Euro

AG GERSTNER
Der Ring fürs Leben®
seit 1862


1

1 **TRAURINGE** 585 / ooo Salbeigold
Damenring 3,3 mm breit, mit Brillanten 0,08 ct TW si 2.645 Euro
Herrenring 3,5 mm breit 1.606 Euro

2 **TRAURINGE** 585 / ooo Grüngold
Damenring 3,0 mm breit 1.248 Euro
Herrenring 3,5 mm breit 1.418 Euro

3 **TRAURINGE** 585 / ooo Haselnussgold
Damenring 3,8 mm breit, mit Brillanten 0,12 ct TW si 2.434 Euro
Herrenring 4,5 mm breit 1.999 Euro

4 **TRAURINGE MONDLICHT** 585 / ooo Weißgold, Haselnussgold, Rotgold
Damenring 4,0 mm breit, mit Brillant 0,06 ct TW si 2.192 Euro
Herrenring 5,0 mm breit 2.344 Euro

5 **TRAURINGE** 585 / ooo Weißgold
Damenring 2,5 mm breit 932 Euro
Herrenring 3,5 mm breit 1.338 Euro

6 **TRAURINGE** 585 / ooo Weißgold
Damenring 3,0 mm breit 955 Euro
Herrenring 4,0 mm breit 1.320 Euro


2


3


4


5


6



FURRER JACOT

SINCE 1858



1



2

1 **TRAURINGE** 750 / ooo Gelbgold 2,5 mm breit

Damenring mit Brillanten 0,04 ct TW vsi	1.650 Euro
Herrenring	1.150 Euro

2 **TRAURINGE** 750 / ooo Gelbgold 3,0 mm breit

Damenring mit Brillanten 0,04 ct TW vsi	2.100 Euro
Herrenring	1.550 Euro

3 **TRAURINGE** 950 / ooo Platin 3,5 mm breit

Damenring mit Brillant 0,03 ct TW vsi	2.200 Euro
Herrenring	2.400 Euro

4 **TRAURINGE** 750 / ooo Roségold mit Karbon, 5,5 mm breit

Damenring mit Brillanten 0,16 ct TW vsi	3.000 Euro
Herrenring	3.000 Euro

5 **TRAURINGE** 950 / ooo Platin mit 750 / ooo Roségold, 5,5 mm breit

Damenring mit Brillanten 0,14 ct TW vsi	3.500 Euro
Herrenring	3.650 Euro



3



4



5





1



2



3

1 **TRAURINGE** 950 / ooo Platin

Damenring 3,0 mm breit, mit Brillanten 0,14 ct TW si	2.640 Euro
Herrenring 4,5 mm breit	2.832 Euro

2 **DAMENRING** 750 / ooo Weißgold, Brillanten 0,47 ct TW si — 4.224 Euro

3 **TRAURINGE** 750 / ooo Weißgold

Damenring 2,2 mm breit, mit Brillanten 0,30 ct TW si	3.644 Euro
Damenring 2,2 mm breit	1.867 Euro
Herrenring 4,5 mm breit	3.616 Euro

4 **TRAURINGE** 585 / ooo Gelbgold, 4,5 mm breit

Damenring mit Brillant 0,11 ct TW si	3.248 Euro
Herrenring	2.593 Euro



4



5



6

5 **TRAURINGE** 585 / ooo Roségold

Damenring 3,0 mm breit, mit Brillanten 0,08 ct TW si	2.036 Euro
Herrenring 3,5 mm breit	1.693 Euro

6 **TRAURINGE** 585 / ooo Roségold

Damenring 3,5 mm breit, mit Brillanten 0,21 ct TW si	3.325 Euro
Herrenring 4,0 mm breit	2.372 Euro

123 GOLD



1



2



3



4

1	**TRAURINGE** 600 / ooo Platin	
	Damenring 2,0 mm breit	553 Euro
	Herrenring 3,0 mm breit	652 Euro
2	**TRAURINGE** 600 / ooo Platin	
	Damenring 3,0 mm breit, mit Brillanten 0,41 ct TW si	1.451 Euro
	Herrenring 4,0 mm breit	563 Euro
3	**TRAURINGE** 950 / ooo Palladium, 3,0 mm breit	
	Damenring mit Brillanten 0,135 ct TW si	1.253 Euro
	Herrenring	665 Euro
4	**TRAURINGE** 585 / ooo Gelbgold, 4,0 mm breit	
	Damenring mit Brillanten 0,024 ct TW vsi	1.247 Euro
	Herrenring	1.157 Euro
5	**TRAURINGE** 585 / ooo Roségold	
	Damenring 2,0 mm breit	519 Euro
	Herrenring 3,5 mm breit	840 Euro







6



5

6	**TRAURINGE** 585 / ooo Rotgold, 4,0 mm breit	
	Damenring mit Brillanten 0,08 ct TW si	1.509 Euro
	Herrenring	1.211 Euro

acredo



1



2

1	**DAMENRING** 585 / ooo Weißgold,	3.219 Euro
	Brillant 1,00 ct TW si	
2	**TRAURINGE** 585 / ooo Weißgold	
	Damenring 2,5 mm breit, mit Brillant 0,04 ct TW si	1.388 Euro
	Herrenring 4,0 mm breit	1.652 Euro
3	**TRAURINGE** 950 / ooo Palladium, 3,0 mm breit	
	Damenring mit Brillanten 0,18 ct TW si	1.096 Euro
	Herrenring mit Brillant 0,008 ct TW si	946 Euro
4	**TRAURINGE** 585 / ooo Gelbgold	
	Damenring 3,0 mm breit, mit Brillanten 0,21 ct TW vsi	2.168 Euro
	Herrenring 4,0 mm breit	1.287 Euro



4



3



5

5	**TRAURINGE** 585 / ooo Signature Gold, weiße Keramik	
	(v.l.n.r.)	
	Damenring 4,0 mm breit, mit Brillant 0,01 ct TW si	1.695 Euro
	Damenring 2,5 mm breit,	1.317 Euro
	mit Brillant 0,04 ct Forest Green	
	Damenring 5,5 mm breit	3.067 Euro
	mit Brillanten 0,18 ct Forest Green	
	Herrenring 4,5 mm breit	1.711 Euro



Beim Blättern durch den Katalog fällt natürlich zuerst das Perfekte in unseren Blick: der brillante Schliff eines Steins, der edle Glanz des Metalls und die feinsinnige Komposition der erlesenen Schmuckstücke und Uhren. Doch das eigentliche Geheimnis offenbart sich uns erst dann, wenn wir den Blick vom Glanz der Oberflächen lösen und auf die Manufakturen und Menschen dahinter richten. Mit dem Katalog haben wir genau diesen Weg versucht und den Blick hinter die Türen von besonderen Manufakturen in Chemnitz und Umgebung einen Spalt breit geöffnet. Dabei stehen hinter jeder der Manufakturen und ihren vielgestaltigen Erzeugnissen immer auch außergewöhnliche Köpfe. Es sind Menschen, die alte Tradition mit modernem Zeitgeist zu verbinden suchen, überliefertes Wissen bewahren und pflegen und mit vieler Hände Arbeit durch die kleinen KUNST HAND WERKE auf fassbare Weise lebendig halten. In einer Welt, die sich immer schneller dreht, setzen diese Kunsthandwerkerinnen und Kunsthandwerker auf das wertvollste Gut, das wir haben: Zeit – Zeit für Präzision, Zeit für Perfektion und Zeit für eine Hingabe, die man in der Schönheit der Dinge wiederentdecken kann.

Unser Streifzug durch die verschiedenen Manufakturen erzählt dabei von besonderen Talenten, die mit frischen, mutigen Ideen Überliefertes neu definieren, immer auf der Suche nach dem Besonderen und mit inspirierender Leidenschaft und Begeisterung für das was sie tun. So sind die Manufakturen in unserer Region Teil einer sehr lebendigen Kultur, tief verwurzelt in unserer Heimat und getragen von Charakteren mit großem Engagement.
Und wer weiß, vielleicht, wenn Sie das nächste Mal ein solches KUNST HAND WERK in Ihren Händen halten, werden Sie an die fliegenden Späne an der Drechselbank, an das leise Falten des Papiers und die konzentrierte Arbeit in den Werkstätten denken. Sie werden die Menschen dahinter sehen und wissen zu schätzen, was alles notwendig ist, um ein Stück von solcher Schönheit zu schaffen.


DR. ULF MOLZAHN
Deutsches Uhrenmuseum Glashütte


DR. TILLMANN BLASCHKE
Staatliche Porzellan-Manufaktur Meissen GmbH


MIRKO PAUL
Crottendorfer Räucherkerzen GmbH


DOREEN THIERFELDER
Thierfelder Manufaktur


DOROTHEA UND JENS TUFFNER
Tuffner Möbelgalerie und Tischlerei

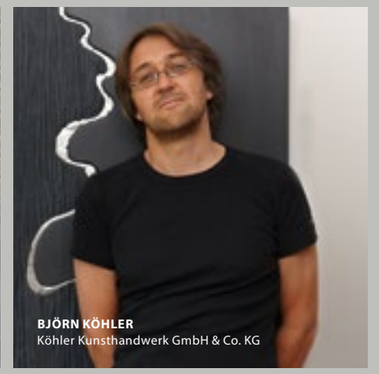
BJÖRN KÖHLER
Köhler Kunsthandwerk GmbH & Co. KG


ANDREAS UND CHRISTIAN MÜLLER
Hans-Jürgen Müller GmbH & Co. KG


KATJA RUPPERT
Herrnhuter Sterne GmbH


CHRISTOPH JUPPE
Feingerätebau K. Fischer GmbH


FLORIAN SCHWARZE
Schwarze.Instrumente


ULF SACHER
Sacher & Co. GmbH


BETTINA UND URSULA NESTLER
Nestler GmbH Feinkartonagen


CLAUDIA BAER (geb. WENDT)
Wendt & Kühn KG

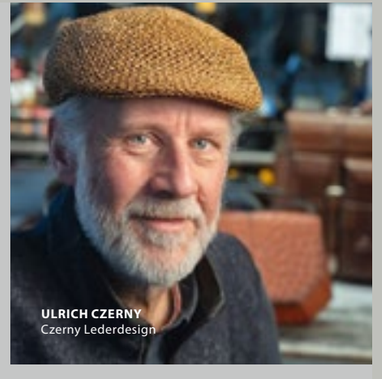
ULRICH CZERNY
Czerny Lederdesign

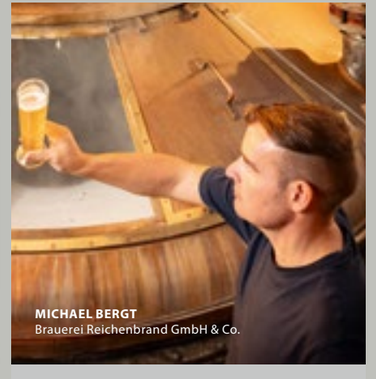
MICHAEL BERGT
Brauerei Reichenbrand GmbH & Co.


ANNEKATRIN FÖRSTER UND STEPHANIE WEGNER
August Förster GmbH


TORSTEN BÄZ, PEGGY WUNDERLICH
Cammann Gobelin Manufaktur®
Seidenmanufaktur Gebhke®

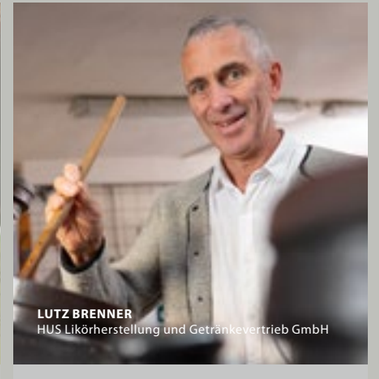
LUTZ BRENNER
HUS Likörherstellung und Getränkevertrieb GmbH

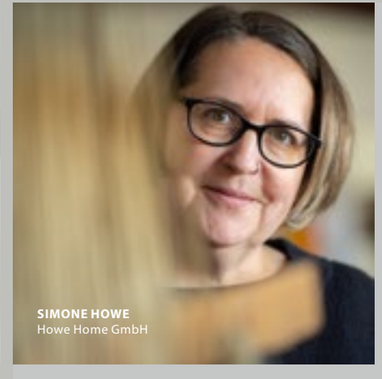
SIMONE HOWE
Howe Home GmbH



Angelika Horn, Carsten Schmidt-Kippig, Andrea Kippig, Bernd Kippig



Michaela Kuzmowicz, Chandana Delankage, Antje Schönherr



Jana Burkhardt, Bilal Boudjenah, Maybritt Hall, Anett Körner



Gabriele Libera, Hilko Britz, Gudrun Schüngel, Iduna Fiebig



Mario Held, Elly Merbeth



Steffi Hering, Juana Thomas, Muhammed Tariq



Celine Auerswald, Michelle Scholz, Uta Sieber, Susann Lindner



Claudia Betteldorf, Anke Harm, Jana Jungmann



Roshen Punchihewa, Philipp Ehmer, Alexander Haas



Kathrin Seidel, Constanze Petz



Aileen Krug, Kevin Gagelmann, Saskia Heim

Nicht im Bild, aber Teil unseres Teams:
Maria Emmrich,
Gabriele Lämmel und
Hannah Haas

ROLLER
IHR JUWELIER. SEIT 1886.

WAS DÜRFEN WIR FÜR SIE TUN? – UNSER SERVICEANGEBOT

Seit 140 Jahren steht unser Familienunternehmen im Zentrum von Chemnitz für Qualität, Erlesenes und individuelle Betreuung mit Herz. In unseren beiden Geschäften ebenso wie online unter www.juwelier-roller.de *bieten wir Ihnen einen umfassenden, persönlich auf Ihre Wünsche abgestimmten Service:*

- Erlesener Schmuck großer internationaler Marken und individueller Künstler
- Trauringkompetenz mit den führenden Manufakturen
- Besondere Uhrenmarken aus der Schweiz und Deutschland, besondere Kompetenz für Uhrenmarken aus Glashütte
- Schreibgeräte, Lederwaren und Accessoires von Montblanc
- Meissener Porzellan® Tisch und Tafel, Home Deco
- Feuerzeuge und Zubehör von S.T. Dupont
- Ankauf von Altgold und -silber
- Diskreter An- und Verkauf von Anlagegold
- Interessantes Angebot von Uhren aus zweiter Hand zu attraktiven Preisen
- Inzahlungnahme von Uhren beim Neukauf
- Individuelle Schmuckanfertigung und -reparatur
- Reinigung und Oberflächenaufarbeitung von Schmuckstücken
- Kompetente Pflege Ihres Perlenschmucks
- Anfertigung individueller Gravuren
- Ohrlochstechen
- Professioneller Uhrenservice: Batterieservice mit Prüfung der Wasserdichtigkeit nach DIN, Armbandanpassung und -wechsel, kompletter Unterhaltsdienst für Quarzuhren und mechanische Uhren, Oberflächenaufarbeitung von Gehäusen und Metallbändern

Sollten darüber hinaus Wünsche offen bleiben, sprechen Sie uns bitte an!

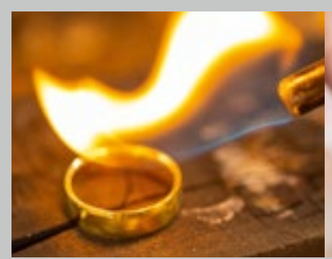





UNSER TIPP FÜR SIE

Erlesene Stücke und größere Wünsche ganz entspannt in Raten zahlen. Roller-Leichtkauf mit Finanzierung über easyCredit-Ratenkauf. Berechnen Sie einfach Ihre Wunschrate: auch online unter www.juwelier-roller.de

easyCredit Ratenkauf
Genossenschaftliche FinanzGruppe Volksbanken Raiffeisenbanken

DANKESCHÖN

an alle, die zum Gelingen dieses Jahrbuches beigetragen haben – für ihre Unterstützung und die inspirierende Zusammenarbeit.

IMPRESSUM

Herausgeber:	Juwelier Roller | Chemnitz
Konzeption:	Ralf Brenner, Susann Lindner, Carsten Schmidt-Kippig
Gestaltung:	brennerdesign
Text:	Susann Lindner, Ralf Brenner
Fotografie – Manufakturen:	
Cammann Gobelin Manufaktur	Cammann Gobelin Manufaktur
Seidenmanufaktur eschke	Seidenmanufaktur eschke
August Förster	August Förster GmbH (20 – 25, 142), Gabriel Wandt (2, 26), Guido Werner (23, U4)
Hans-Jürgen Müller	Mirko Hertel (30 –31, 34, 36, 38), Anna Werner (32 – 33, U4), Lona Dutz (143)
Czerny Lederdesign	Dirk Hanus
Sacher & Co.	Sacher & Co. GmbH
Deutsches Uhrenmuseum	René Gaens (48 – 53), Holm Helis (143)
Nestler Feinkartonagen	Dirk Hanus (54 – 57), Marko Lorenz (143)
Howe Home	Dirk Hanus
Thierfelder Manufaktur	Doreen Schmitt
Köhler Kunsthandwerk	Detlev Müller (3, 68), Heike Lau (69, 71 – 73)
Staatl. Porzellanmanufaktur Meissen	Staatl. Porzellanmanufaktur Meissen (74 / 75, 78), Maik Krause (2, 79, 81 unten, 143), Alexander Meyer (81 links)
Schwarze.Instrumente	Dirk Hanus
Feingerätebau Fischer	Jeanette Koch
Herrnhuter Sterne	Jens Ruppert
Brauerei Reichenbrand	Dirk Hanus
Tuffner Manufaktur	Tuffner Manufaktur
Crottendorfer Räucherkerzen	Dirk Hanus
HUS Likörherstellung	Dirk Hanus
Wendt & Kühn	Mirko Hertel (141 unten), Juliane Mostertz (135, 136, 138 / 139, 141 oben, 143), ruemmlerfotografie (134, 137, 140, U4)
Druck | Verarbeitung:	siblog GmbH | www.siblog.de

PREISE

Die Preise im Katalog sind auf Basis von 19 % Mehrwertsteuer kalkuliert. Preisänderungen aufgrund von Schwankungen an den Rohstoffmärkten bleiben ausdrücklich vorbehalten.

TECHNISCHE INFORMATION

Die gedruckten Farben können von den tatsächlichen Farben der Produkte abweichen. Technische und formale Änderungen vorbehalten.

SCHUTZRECHTE

Alle Rechte vorbehalten. Nachdruck – auch auszugsweise – nur mit schriftlicher Genehmigung des Herausgebers. Alle gezeigten Produkte unterliegen den Schutzrechten der einzelnen Hersteller nach dem Urheber-, Geschmacksmuster- bzw. Patentrecht.

KATALOGVERSAND

Wenn Sie zukünftig keinen Katalog mehr erhalten wollen, können Sie uns dies unter *werbewiderspruch@juwelier-roller.de* oder Juwelier Roller | Markt 20/21 | 09111 Chemnitz mitteilen.

Irrtum und Änderungen vorbehalten.

MANUFAKTUREN

Cammann Gobelin Manufaktur® 6 – 19
Carl-Spengler-Straße 1 · 08451 Crimmitschau
www.cammann-manufaktur.de

Seidenmanufaktur eschke®
Carl-Spengler-Straße 1 · 08451 Crimmitschau
www.seidenmanufaktur.de

August Förster GmbH 20 – 29
Jahnstraße 8 · 02708 Löbau / Sachsen
www.august-foerster.de

Hans-Jürgen Müller GmbH & Co. KG 30 – 38
Hauptstraße 18 · 08328 Stützengrün
www.muehle-shaving.com

Czerny Lederdesign 42 – 45
Obere Hauptstraße 42 · 09244 Lichtenau / Sachsen
www.lederdesign.de

Sacher & Co. GmbH 46 – 47
An der Mühle 6 · 09456 Annaberg-Buchholz
www.sacher-schmuckkoffer.com

Deutsches Uhrenmuseum Glashütte 48 – 53
Schillerstraße 3a · 01768 Glashütte/Sachsen
www.uhrenmuseum-glashuette.com

Nestler GmbH Feinkartonagen 54 – 57
Gewerbegebiet an der B 95 Nr. 14 · 09427 Ehrenfriedersdorf
www.nestler-gmbh.de

Howe Home GmbH 58 – 63
Carl-Spengler-Straße 1 · 08451 Crimmitschau
www.howe-home.de

Thierfelder Manufaktur 64 – 67
Schönherrstraße 8 · 09113 Chemnitz
www.thierfelder-manufaktur.de

Köhler Kunsthandwerk GmbH & Co. KG 69 – 73
Borstendorfer Straße 67a · 09575 Eppendorf
www.bjoern-koehler.de

Staatliche Porzellan-Manufaktur Meissen GmbH 74 – 81
Talstraße 9 · 01662 Meißen
www.meissen.com

Schwarze.Instrumente 84 – 87
Obere Hauptstraße 42 · 09244 Lichtenau
www.werkraum-lichtenau.de

Feingerätebau K. Fischer GmbH 90 – 97
Venusberger Straße 24 · 09430 Drebach
www.fischer-barometer.de

Herrnhuter Sterne GmbH 98 – 102
Oderwitzer Straße 8 · 02747 Herrnhut
www.herrnhuter-sterne.de

Brauerei Reichenbrand GmbH & Co. 104 – 109
Zwickauer Straße 478 · 09117 Chemnitz
www.bergtbraeu-reichenbrand.de

Tuffner Manufaktur 112 – 117
Am Walkgraben 13 · 09119 Chemnitz
www.tuffner.de

Crottendorfer Räucherkerzen GmbH 118 – 123
Am Gewerbegebiet 11 · 09474 Crottendorf
www.crottendorfer-raeucherkerzen.de

HUS Likörherstellung & Getränkevertrieb GmbH 125 – 132
Schwarzenberger Straße 18 · 09487 Schlettau
www.grubenfeuer.de

Wendt & Kühn KG 134 – 141
Chemnitzer Straße 40 · 09579 Grünhainichen
www.wendt-kuehn.de

INHALT

123 Gold 140
Acredo 141
Brigitte **Adolph** 132
Alpina 104 – 105
Juwelier Roller **Atelierschmuck** 76 – 77
Christian **Bauer** 139
BellaLuce 130
Bigli 84
Breitling 30 – 33
Breuning 131
Micha **Bunz** 70
Cammilli 78 – 79
Capolavoro 72
Chimento 80
Frederique **Constant** 86 – 87
Ernstes Design 118
Elaine **Firenze** 81
Fope 20 – 21
Furrer Jacot 138
Garmin 128 – 129
Gellner 10 – 15
August **Gerstner** 137
Glashütte Original 22 – 25
Gucci 62
Hamilton 54 – 55
Jörg **Heinz** 16 – 17
Henrich & Denzel 65
Angela **Hübel** 82
Isabelle Fa 58 – 59
Junghans 111 – 113
Jörg **Kaiser** 71
Maurice **Lacroix** 100 – 102
Longines 42 – 45
Meissen 74 – 75
Meister 97
MeisterSinger 108 – 109
Montblanc 36 – 38
Mühle Glashütte 56 – 57
N1 Diamonds 116
Nanis 60 – 61
Niessing 6 – 9
Nomos Glashütte 50 – 51
A **Odenwald** 115
Omega 26 – 29
Oris 98 – 99
Paul Design 106 – 107
Pesavento 117
Porsche Design 92 – 95
Qlocktwo 114
Rado 46 – 47
André **Ribeiro** 69
Erwin **Sattler** 34 – 35
Schaffrath 18 – 19
Schmuckwerk 64
Monika **Seitter** 120
Silhouette Schmuck 63
Sinn 122 – 123
Bruno **Söhnle** Glashütte 126 – 127
Georg **Spreng** 73
Step by Step 119
Sternglas 125
TAG Heuer 90 – 91
Tissot 52 – 53
Tantalum 135
Titanfactory 136
Jutta **Ulland** 121
Union Glashütte 48 – 49
Wagebundt 134
Leo **Wittwer** 66 – 67


ROLLER
IHR JUWELIER. SEIT 1886.
JUWELIER ROLLER | ATELIER
09111 Chemnitz
Markt 20/21
Fon: 0371/90 984 10
JUWELIER ROLLER | GALERIE
09111 Chemnitz
Galerie Roter Turm
Neumarkt 2
Fon: 0371/90 984 20
WWW.JUWELIER-ROLLER.DE
MADE IN GERMANY



